

CLT 構造見学会・構造説明会開催のご案内



令和 5 年 7 月吉日

各位

このたび、㈱ニヘイは札幌配送センター(石狩市)を「中・大規模木造建築」で増築する運びとなりました。つきましては、構造見学会及び構造説明会を開催致しますので下記の通りご案内申し上げます。

今回の建物は弊社が数多くの実績を有する「ハイブリット張弦トラス」に加え、耐震性、断熱性、工期短縮に寄与する CLT(直交集成版)を耐力壁に採用。この建物は道内 4 例目となる林野庁補助事業「令和 4 年度補正予算 CLT 活用建築物等実証事業」に採択されております。従来、道内で製造・流通している CLT パネル寸法は幅 1,200 mm、高さ 6,200 mm のマザーボードに対して、本事業では本州で製造した幅 2,440 mm、高さ 8,040 mm の大判マザーボード(道産トドマツ)を加工して使用致します。これにより使用金物点数を減らし、更なる作業効率の簡素化を図り、実用的な CLT 建築物の普及を目標としております。

本構造見学会では、CLT+ハイブリット張弦トラスの建て方工程をご覧頂けます。

また、構造見学会後には、設計・監理を担当している一級建築士事務所 建築計画工房の佐藤代表による構造説明会と金物メーカー(株)ATA の製品説明も致しますので中・大規模建築物の設計、施工に携わっている皆様方に参考にして頂ければと存じます。是非ともご参加下さいますようお願い申し上げます。

記

日 程 2023 年 8 月 22 日(火)

第一部 構造見学会 : 13:30~14:30 (受 付 : 13:00~13:30)

【株式会社ニヘイ 札幌配送センター】住所: 石狩市新港西 1 丁目 773-1

第二部 構造説明会 15:00~16:00

【石狩市花川北コミュニティーセンター2 階会議室】住所: 石狩市花川北 3 条 2 丁目 198-1

参加費用 無料

定 員 第一部 構造見学会 60 名

第二部 構造説明会 30 名

※定員に達し次第、締め切らせて

頂きますのでご了承願います。



概 要

【施設名称】株式会社ニヘイ 札幌配送センター

【建築工法】木造軸組 2 階建て (ATA-CLT-S 工法+ATA-truss)

【延床面積】1,000 m² (倉庫部分:893.27 m²+事務所部分:106.73 m²)

【設計・監理】一級建築士事務所 建築計画工房 (苫小牧市)

【施 工】住拓工業株式会社 (苫小牧市)

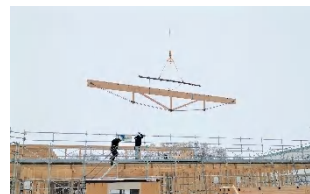

以上

株式会社ニヘイ 札幌配送センター CLT構造見学会・構造説明

<参加申込書>

参加無料

貴法人・団体名	フリガナ		
参加者氏名	フリガナ	御役職	
//	フリガナ	御役職	
//	フリガナ	御役職	
お車の台数	台 (駐車台数が少ないのでなるべく乗り合わせでのご参加をお願いします)		
御住所	〒		
Tel.	— —		
E-mail			
参加希望 構造見学会/構造説明会	構造見学会	13:30~14:30	参加希望の項目に ○をつけてください (複数可)
	構造説明会	15:00~16:00	

※今回は参加できないが資料がほしい方は、上記に送付先を記入の上、返信ください。

資料希望

有

(資料希望の方は左記に○をお願い致します。)

《 返信先 》 ㈱ニヘイ営業企画部 阿部 宛

Mail : ABE_keiichi@nihei.sfc.co.jp

Fax : 011-669-5310

問い合わせ Tel. 011-668-1280 (担当 阿部・佐藤)

◆ 開催情報

2023年8月22日(火)

第一部 構造見学会13:30~14:30

【株式会社ニヘイ 札幌配送センター】

住所: 石狩市新港西1丁目773-1

※構造見学会に参加の際はヘルメットを持参願います。

第二部 構造説明会15:00~16:00

【石狩市花川北コミュニティセンター2階会議室】

住所: 石狩市花川北3条2丁目198-1

申込締切
8/4(金)



住友林業グループ

札幌市西区宮の沢1条1丁目1番30号 (TEL 011-668-1280)

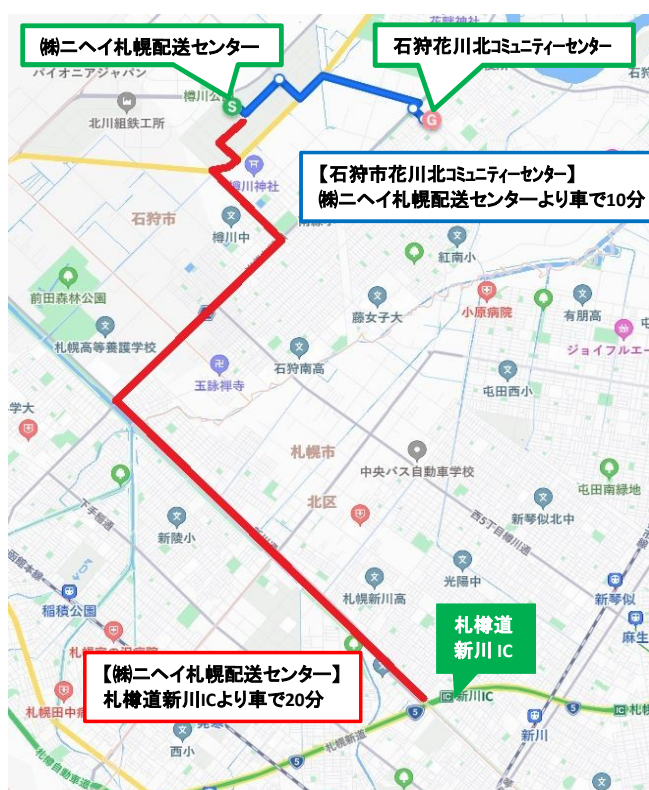

内観イメージパース



荷捌きスペース 375㎡

倉庫-1 430㎡

倉庫-2 78㎡

壁：CLT パネル 屋根：ハイブリット張弦トラス



パースの関係上一部 CLT 間仕切壁を省略しています。