

図面NO.	図面名称	SCALE	図面NO.	図面名称	SCALE
プラン2 A-01	仕上表	—	プラン2 S-01	杭伏図	1/100
プラン2 A-02	平面図(1)	1/100	プラン2 S-02	基礎伏図	1/100
プラン2 A-03	平面図(2)	1/100	プラン2 S-03	1階基礎梁伏図	1/100
プラン2 A-04	屋根伏図	1/100	プラン2 S-04	基礎詳細図・基礎リスト	1/50・1/40
プラン2 A-05	立面図(1)	1/100	プラン2 S-05	スラブリスト	1/40
プラン2 A-06	立面図(2)	1/100	プラン2 S-06	1階床伏図	1/100
プラン2 A-07	断面図	1/100	プラン2 S-07	1階壁パネル伏図	1/100
プラン2 A-08	矩計図	1/50	プラン2 S-08	2階床パネル伏図	1/100
プラン2 A-09	階段詳細図	1/30・1/10	プラン2 S-09	2階壁パネル伏図	1/100
			プラン2 S-10	3階床パネル伏図	1/100
			プラン2 S-11	3階壁パネル伏図	1/100
			プラン2 S-12	4階床パネル伏図	1/100
			プラン2 S-13	4階壁パネル伏図	1/100
			プラン2 S-14	R階床パネル伏図	1/100
			プラン2 S-15	軸組図(1) [Y2通り]	1/100
			プラン2 S-16	軸組図(2) [Y6通り]	1/100
			プラン2 S-17	軸組図(3) [Y7通り]	1/100
			プラン2 S-18	軸組図(4) [Y9通り]	1/100
			プラン2 S-19	軸組図(5) [Y11通り]	1/100
			プラン2 S-20	軸組図(6) [Y12.7通り]	1/100
プラン2 S-A	せん断金物組合せ	1/20	プラン2 S-21	軸組図(7) [X0通り]	1/100
プラン2 S-B	オリジナル金物(1)	1/5	プラン2 S-22	軸組図(8) [X4・X12通り]	1/100
プラン2 S-C	オリジナル金物(2)	1/5	プラン2 S-22	軸組図(9) [X8通り]	1/100
プラン2 S-D	オリジナル金物(3)	1/5	プラン2 S-22	軸組図(10) [X16通り]	1/100

	プラン 2	4階建て共同住宅	TYPE CLTパネル工法	DRAWING 図面リスト	SCALE —	DATE 2022.01.23	NO プラン2 A-00
--	-------	----------	------------------	------------------	------------	--------------------	-----------------

■ 外部仕上

部 位	仕 様
屋根(屋上)	合成高分子系ルーフィングシート
	耐水せっこうボード t=12.5
	勾配断熱材 水勾配下地: 1/100 脱気装置: ステンレス製(40㎡・1箇所)
	屋上点検口: ステンレス製600角 点検用タラップ
バラベットの	外側: ALC板立上 内側: 木製下地の上セメント板 t=18 防水巻込
	アルミ笠木 W=300
バルコニー	床: FRP防水 (1階はウレタン塗膜防水)
	水勾配下地: 1/100 床(上側)耐火被覆
	外側: ALC板立上 内側: 木製下地の上セメント板 t=18 防水巻込
	軒天: 木製野縁下地 床(下側)耐火被覆
	手摺: アルミ笠木 W=300 アルミ手摺 ガラスパネル(飛散防止フィルム)
水切: アルミ下端水切 隔板: アルミ枠 物干金物(各戸)	

部 位	仕 様
外壁	ALC板 t=50 塗装仕上
	縦胴縁 15×30 @300 防水紙
	外壁(外側)耐火被覆
断熱材	外周部内壁: グラスウール 24K t=25
	天井: グラスウール 24K t=100
	1階床: ポリスチレンフォーム t=65
吸音材	各階天井: グラスウール 16K t=50
	界壁: グラスウール 24K t=50
防湿	外周部室内側: 防湿気密フィルム
	土台水切: ガルバリウム鋼板

■ 防耐火措置

部 位	仕 様
[1時間耐火] 外壁	(屋外側): ALC板 t=50 強化せっこうボード t=15+15
	(屋内側): 強化せっこうボード t=21+21
[1時間耐火] 間仕切壁	(両側): 強化せっこうボード t=21+21
[1時間耐火] 床	(床側): 強化せっこうボード t=25+21
	(天井側): 強化せっこうボード t=25+21
[30分耐火] 屋根	(天井側): 強化せっこうボード t=15+12.5

■ 内部仕上

階	室 名	床		巾 木		壁 (腰)		天 井			摘 要					
				H		H		CH	廻り縁	カーテンボックス	レール	造り付け造作	照明器具	附属器具	その他	
住戸部分	玄関	重歩行シート		重歩行シート立上げ		ビニールクロス		ビニールクロス	2,400	塩ビ			上框			玄関収納
		FRP防水		化粧巾木		(雑壁下地) せっこうボード t=12.5 LGS下地	せっこうボード t=12.5									
		耐水合板 t=9					木製野縁下地 防震吊木									
	キッチン・ホール	防音フローリング t=13.5		化粧巾木		ビニールクロス		ビニールクロス	2,400	塩ビ			コンロ廻り: キッチンパネル		換気扇	システムキッチン L=1750
		パ・チク麻・ド t=20 乾式二重床				(雑壁下地) せっこうボード t=12.5 LGS下地	せっこうボード t=12.5									
							木製野縁下地 防震吊木									
	洋 室	防音フローリング t=13.5		化粧巾木		ビニールクロス		ビニールクロス	2,400	塩ビ			片開きガラスドア		給気口 150φ FD付	カーテンボックス: 木製 カテンレール: SUS製ダブル
		防音マット t=15				(雑壁下地) せっこうボード t=12.5 LGS下地	せっこうボード t=12.5							換気扇	洗面化粧台 W=600 タオル掛	
		パ・チク麻・ド t=20 乾式二重床					木製野縁下地 防震吊木								洗濯機パン	
	洗面・脱衣	CFシート 下地: 耐水合板 t=9		化粧巾木		ビニールクロス		ビニールクロス	2,300	塩ビ					換気扇	洋便器 紙巻器 タオル掛
パ・チク麻・ド t=20 乾式二重床					(雑壁下地) せっこうボード t=12.5 LGS下地	せっこうボード t=12.5										
						木製野縁下地 防震吊木										
トイレ	CFシート 下地: 耐水合板 t=9		化粧巾木		ビニールクロス		ビニールクロス	2,300	塩ビ					換気扇	洋便器 紙巻器 タオル掛	
	パ・チク麻・ド t=20 乾式二重床				(雑壁下地) せっこうボード t=12.5 LGS下地	せっこうボード t=12.5										
浴 室	ユニットバス 1216タイプ													換気乾燥機(24時間換気)		
洋服入	防音フローリング t=13.5		化粧巾木		ビニールクロス		ビニールクロス	2,400	塩ビ			枕棚+ハンガーパイプ				
	パ・チク麻・ド t=20 乾式二重床				(雑壁下地) せっこうボード t=12.5 LGS下地	せっこうボード t=12.5										
						木製野縁下地 防震吊木										
共用部分	共用廊下	重歩行シート		重歩行シート立上げ		ALC板 t=50 塗装仕上		塗装仕上								アルミ笠木 アルミ下端水切
		FRP防水				手摺内: 窯業系サ行'インク'	ケイカル板 t=20									
M B	FRP防水	FRP防水		FRP防水立上げ		セメント板 t=18 素地		耐火被覆素地								
		耐水合板 t=9				LGS下地										

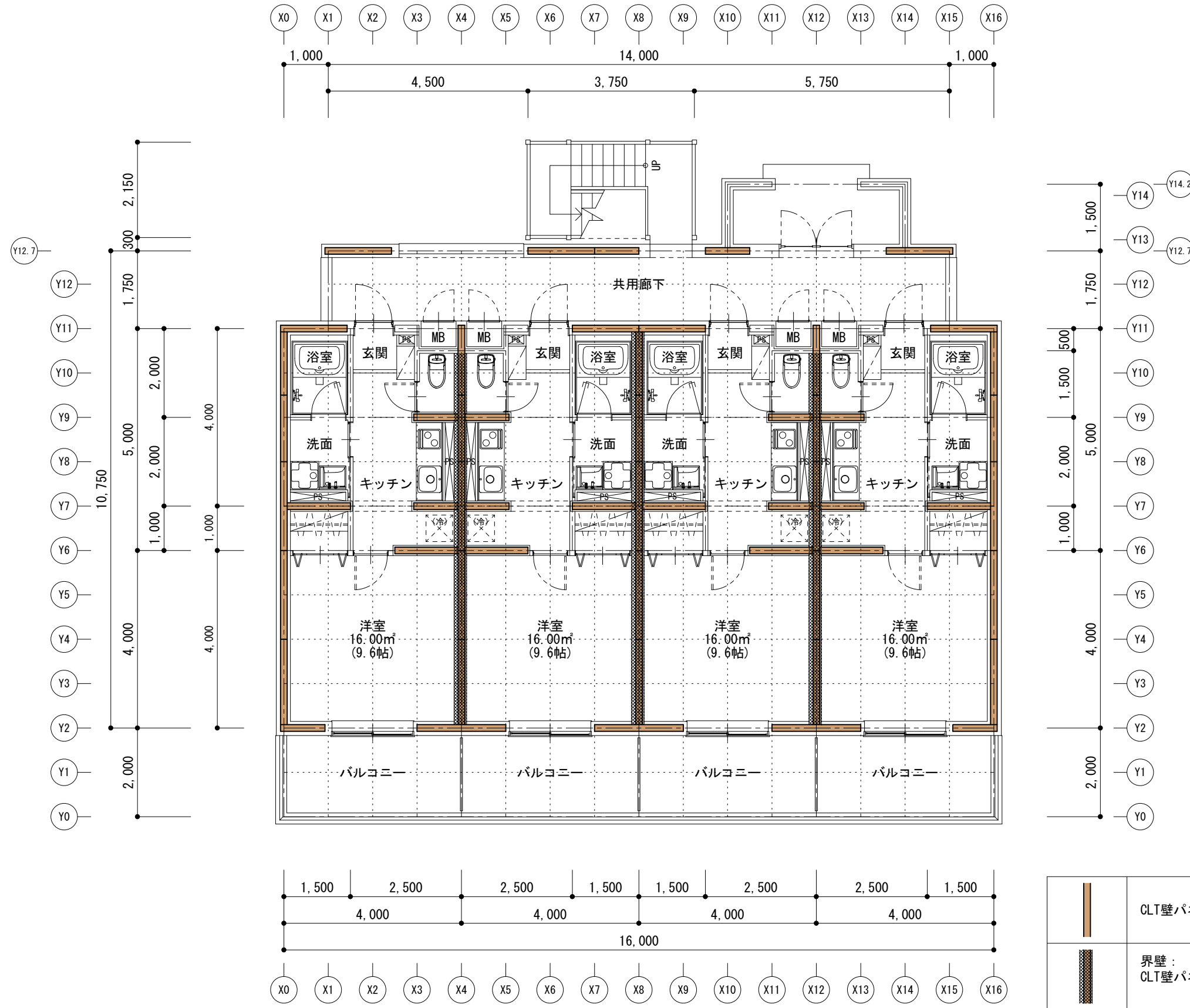

住戸(A)
36.00 m <sup>2</sup>
10.89 坪

住戸(B)
36.00 m <sup>2</sup>
10.89 坪

住戸(C)
36.00 m <sup>2</sup>
10.89 坪

住戸(D)
36.00 m <sup>2</sup>
10.89 坪

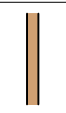
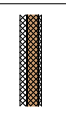
	CLT壁パネル t=150
	界壁: CLT壁パネル t=150

1階平面図 S:1/100  
1時間耐火仕様

面積表	
4階床面積	168.50 m <sup>2</sup> (50.97坪)
3階床面積	168.50 m <sup>2</sup> (50.97坪)
2階床面積	168.50 m <sup>2</sup> (50.97坪)
1階床面積	174.50 m <sup>2</sup> (52.78坪)
延床面積	680.00 m <sup>2</sup> (205.70坪)
建築面積	202.64 m <sup>2</sup> (61.29坪)

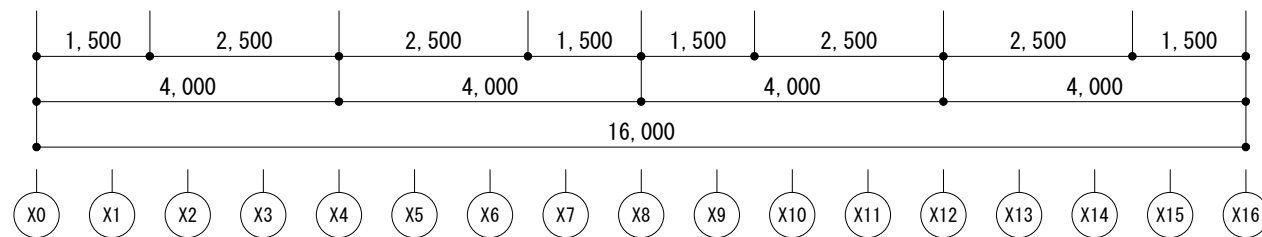
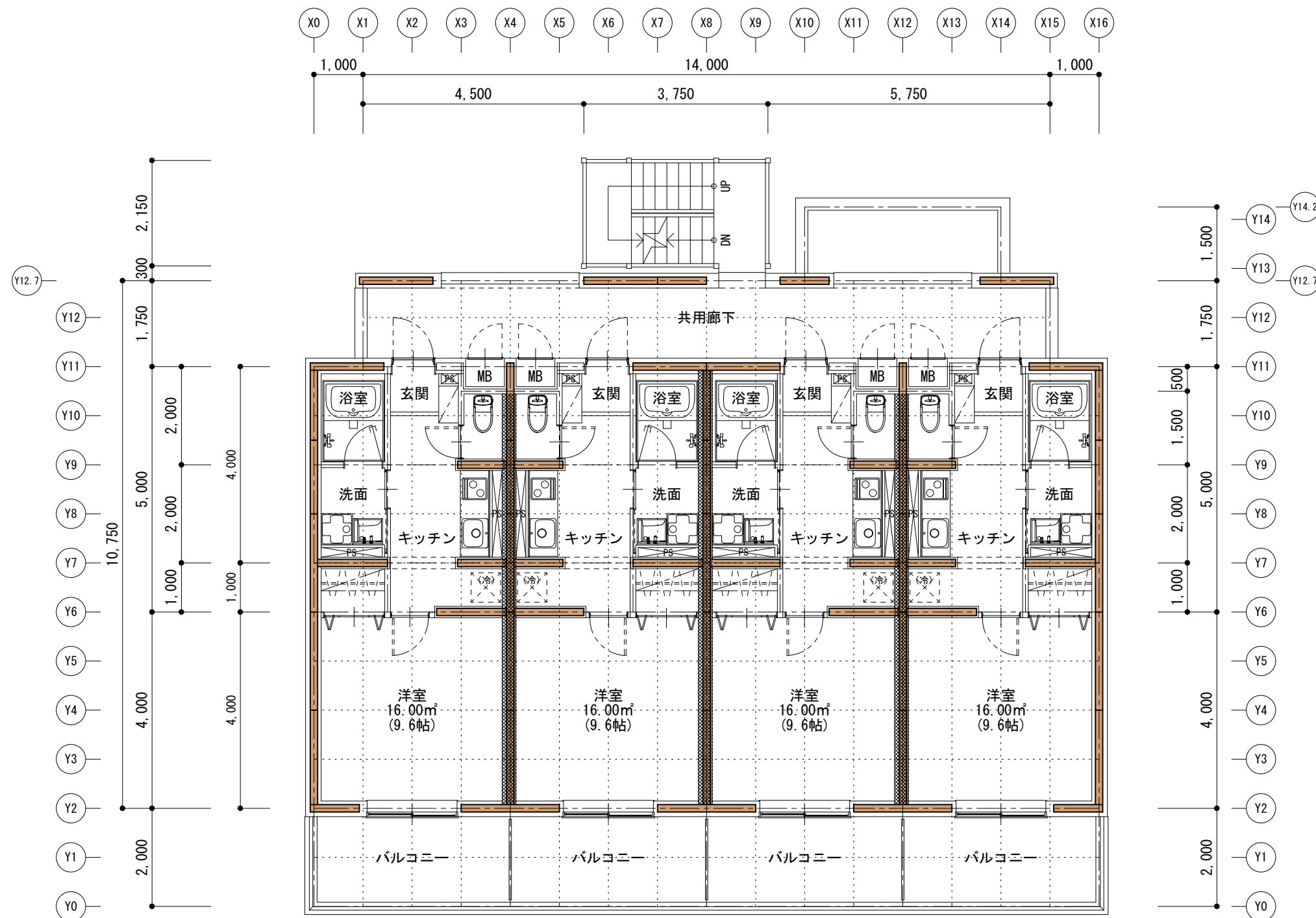

住戸(A)
36.00 m <sup>2</sup>
10.89 坪

住戸(B)
36.00 m <sup>2</sup>
10.89 坪

住戸(C)
36.00 m <sup>2</sup>
10.89 坪

住戸(D)
36.00 m <sup>2</sup>
10.89 坪

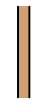
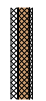
	CLT壁パネル t=150
	界壁： CLT壁パネル t=150

2~4階平面図 S:1/100  
1時間耐火仕様

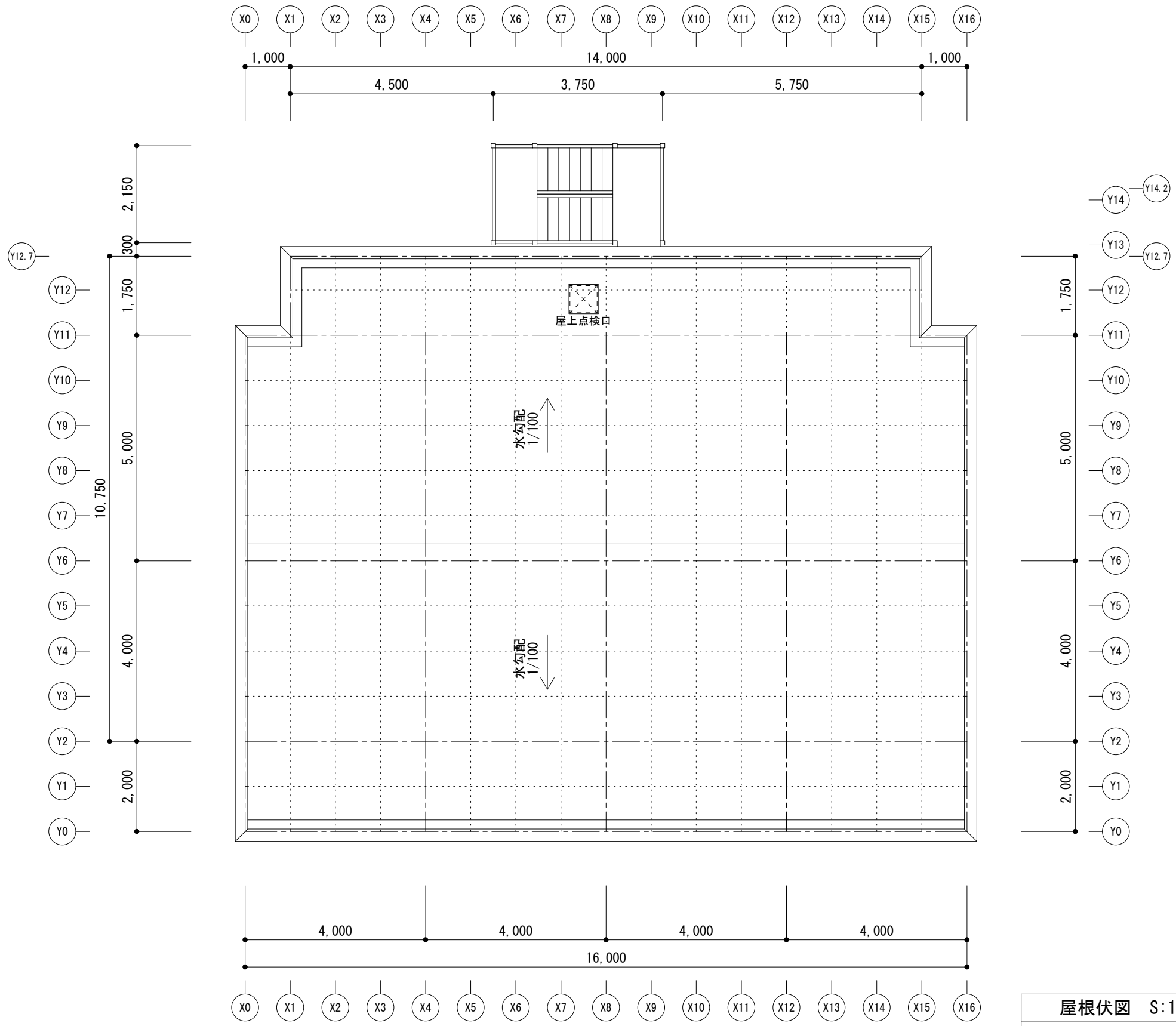

	プラン 2	4階建て共同住宅	TYPE CLTパネル工法	DRAWING 屋根伏図	SCALE 1/100	DATE 2022.01.04	NO プラン2 A-04
--	-------	----------	------------------	-----------------	----------------	--------------------	-----------------

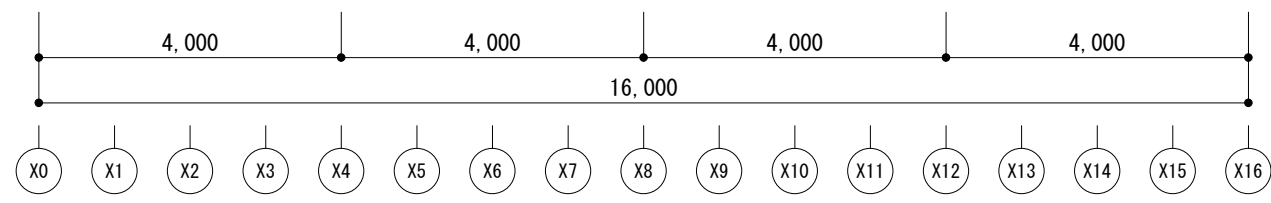
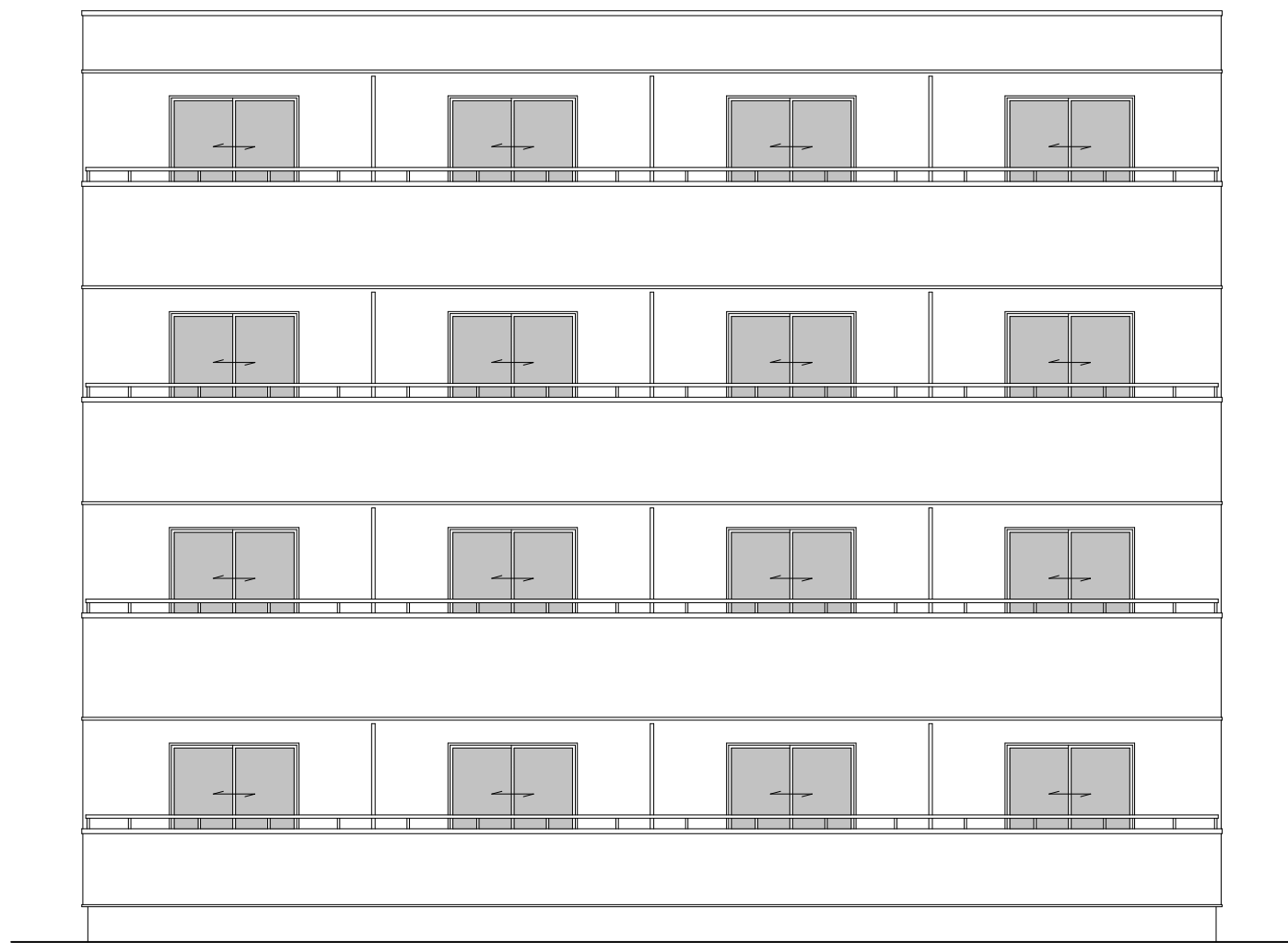

南立面図 S:1/100

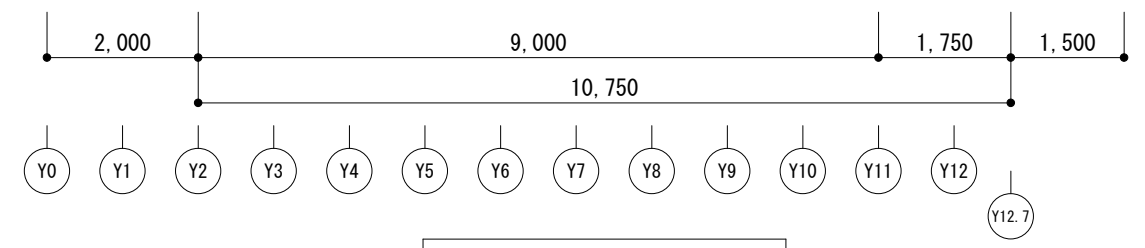
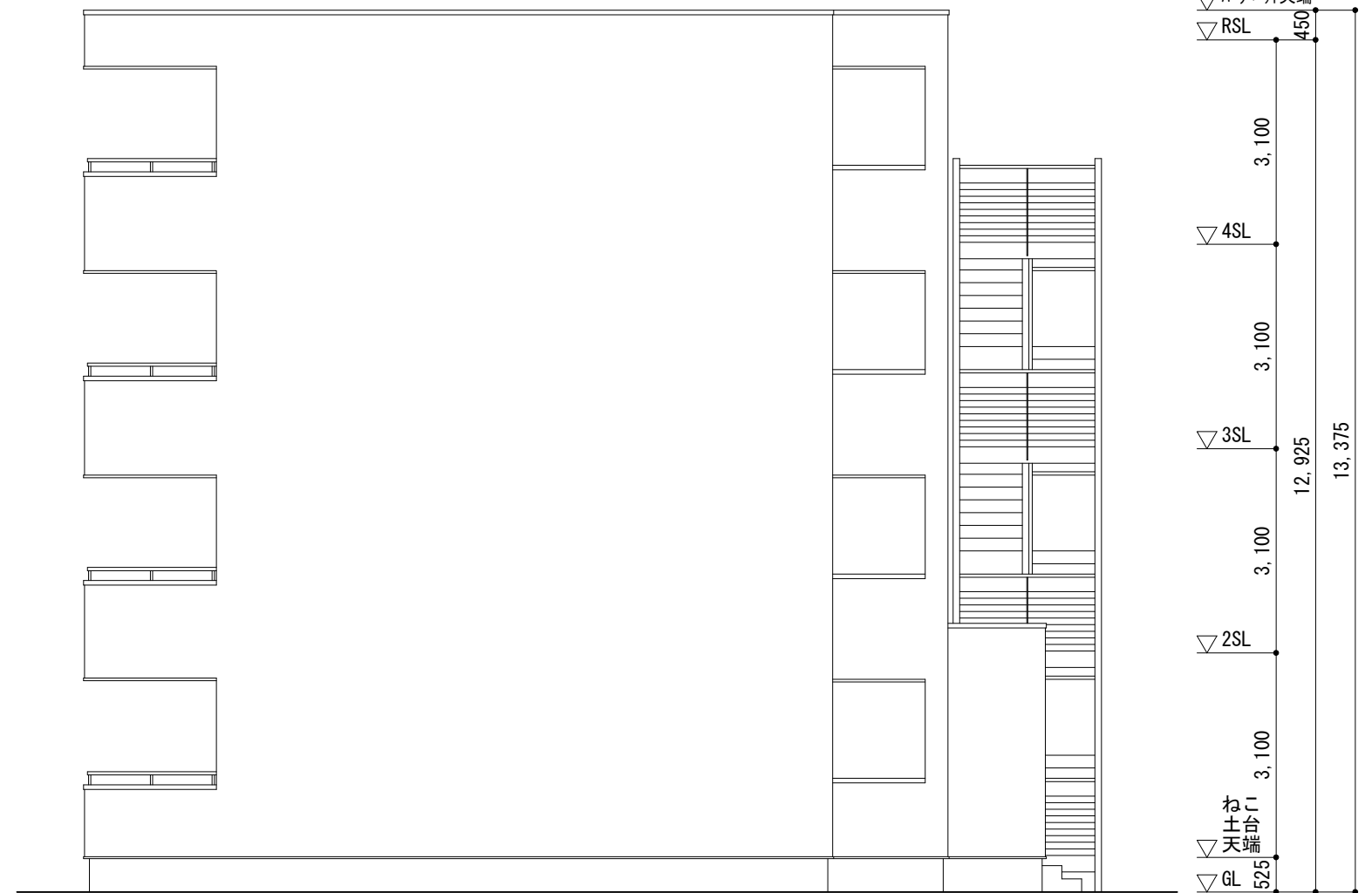

東立面図 S:1/100

プラン 2	4階建て共同住宅	TYPE CLTパネル工法	DRAWING 立面図(1)	SCALE 1/100	DATE 2022.02.11	NO プラン2 A-05
-------	----------	------------------	-------------------	----------------	--------------------	-----------------

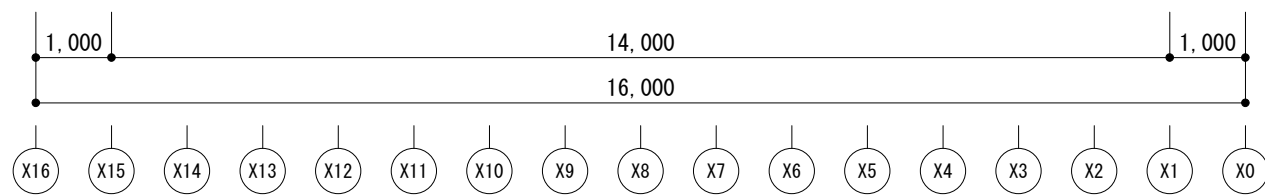
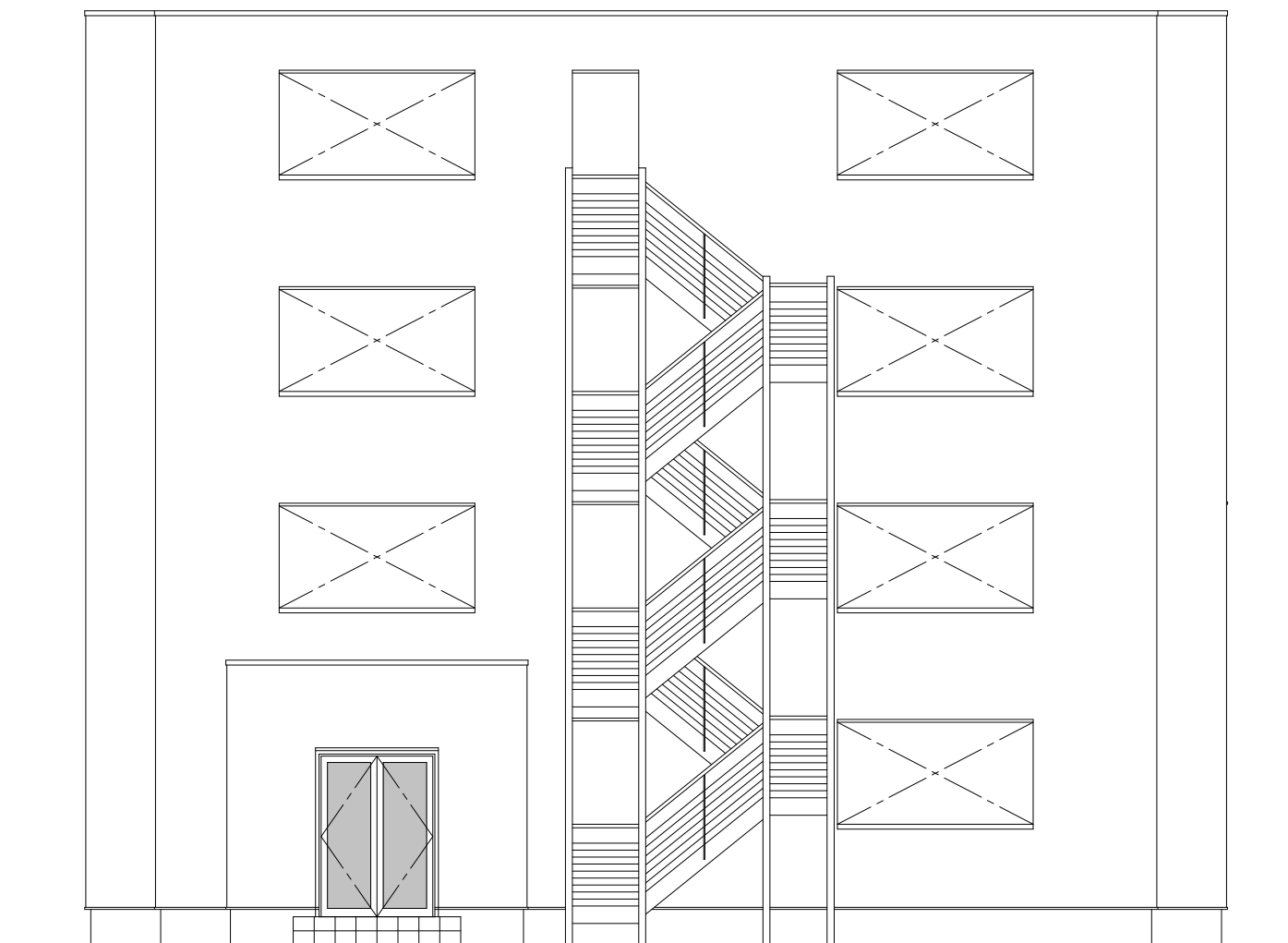

北立面図 S:1/100

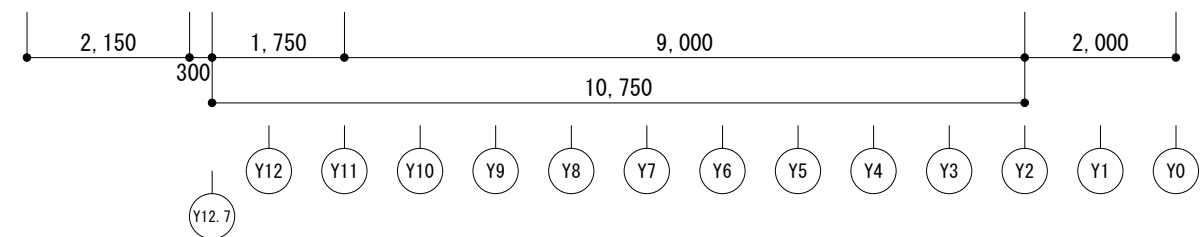
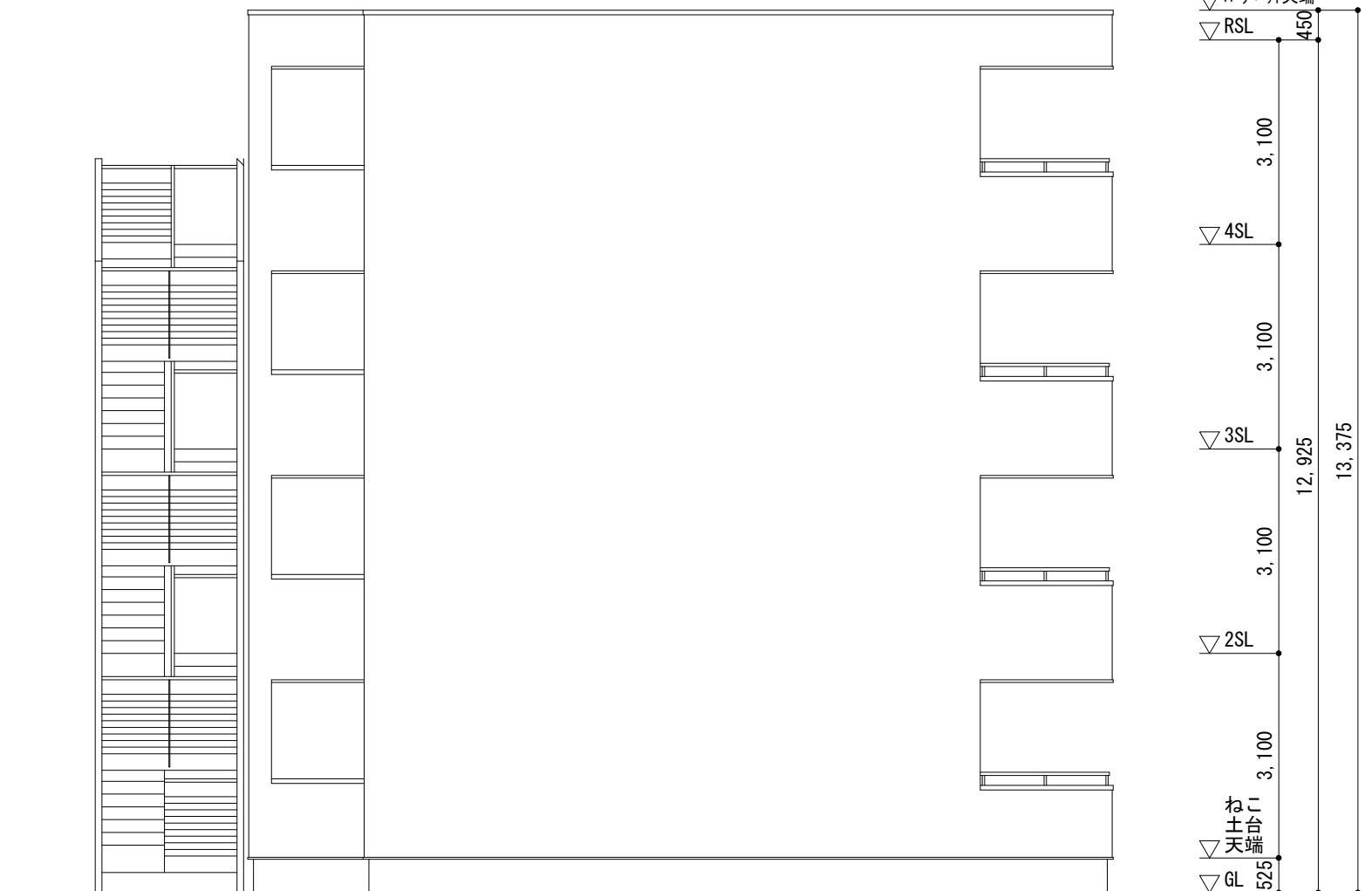

西立面図 S:1/100

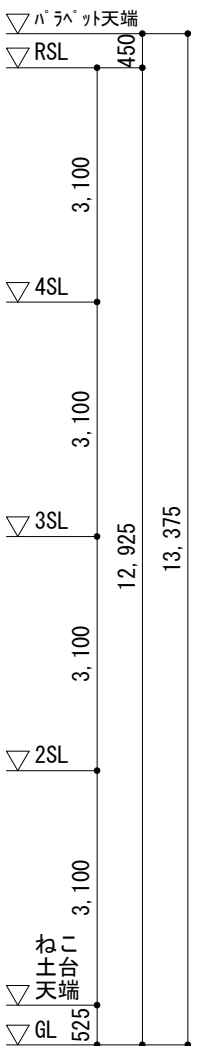

プラン 2	4階建て共同住宅	TYPE CLTパネル工法	DRAWING 立面図(2)	SCALE 1/100	DATE 2022.02.11	NO プラン2 A-06
-------	----------	------------------	-------------------	----------------	--------------------	-----------------

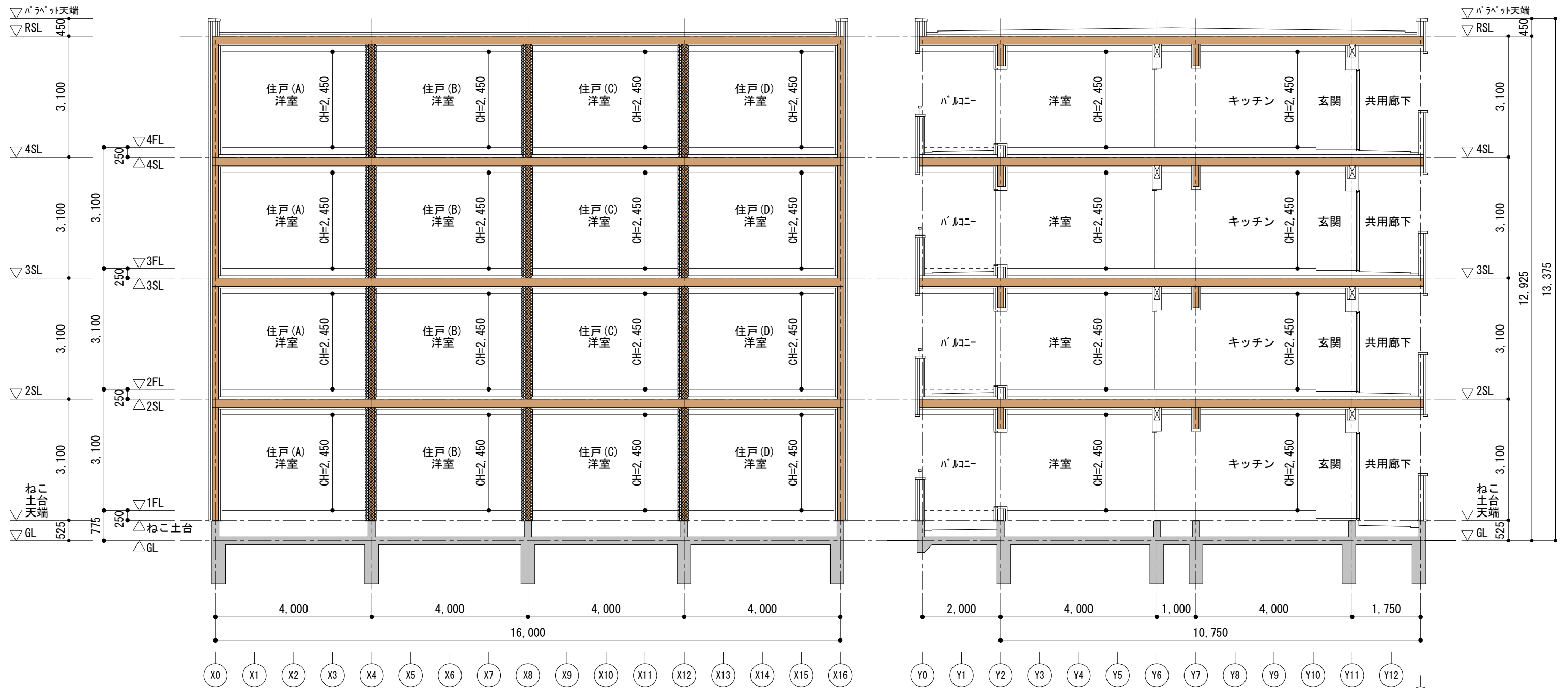

X-X断面図 S:1/100

Y-Y断面図 S:1/100

	CLT壁パネル t=150
	界壁: CLT壁パネル t=150

	CLT床パネル t=210
--	---------------

プラン 2	4階建て共同住宅	TYPE CLTパネル工法	DRAWING 断面図	SCALE 1/100	DATE 2022.02.11	NO プラン2 A-07
-------	----------	------------------	----------------	----------------	--------------------	-----------------



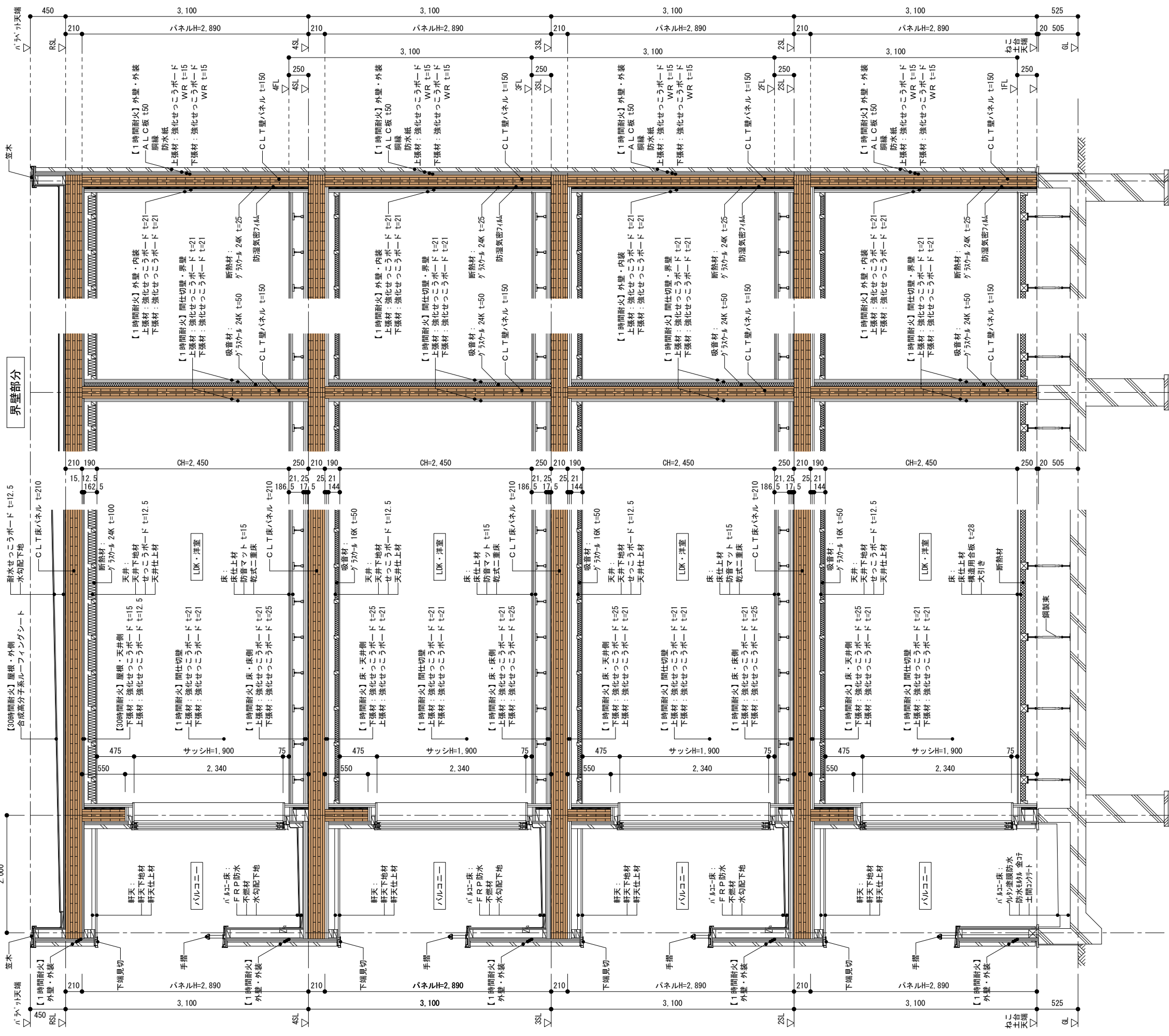

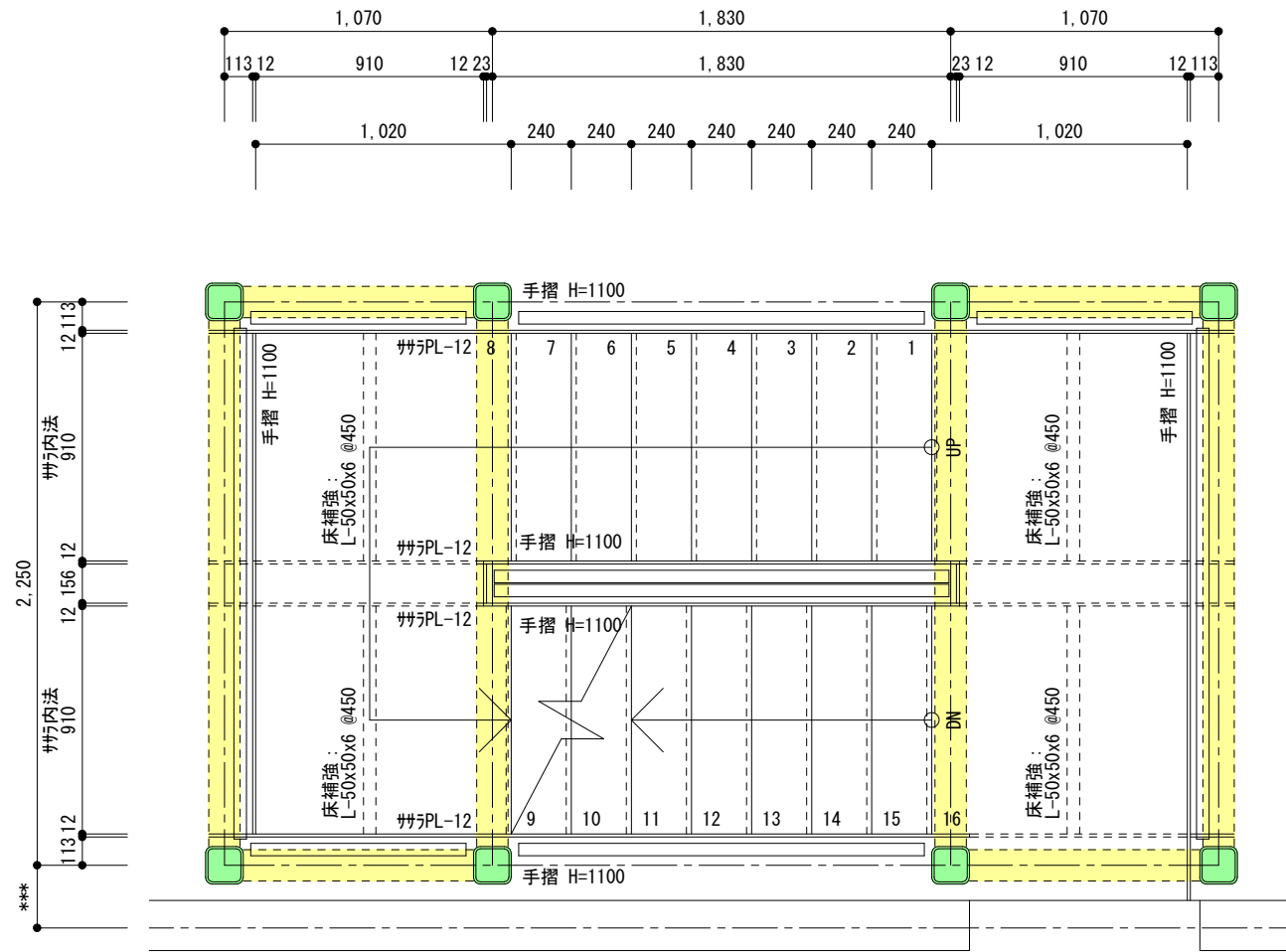

階段平面図 S : 1/30

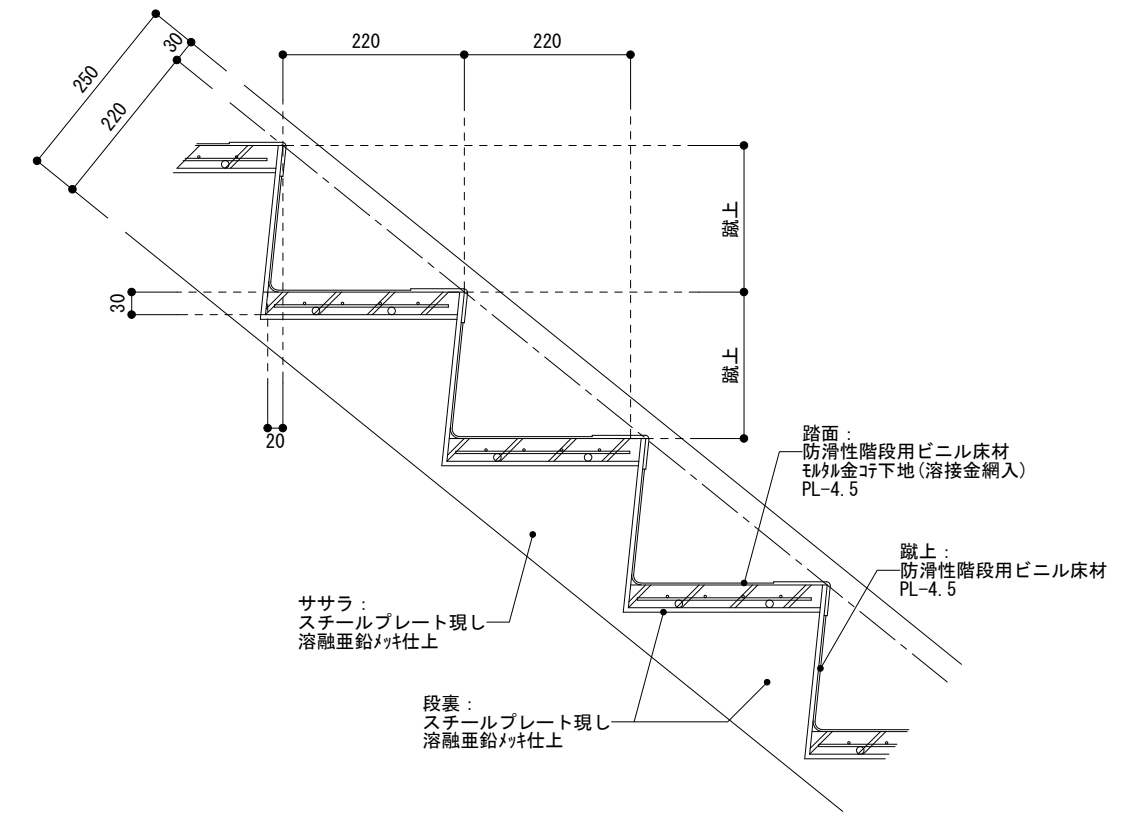

段板部分詳細図 S : 1/10

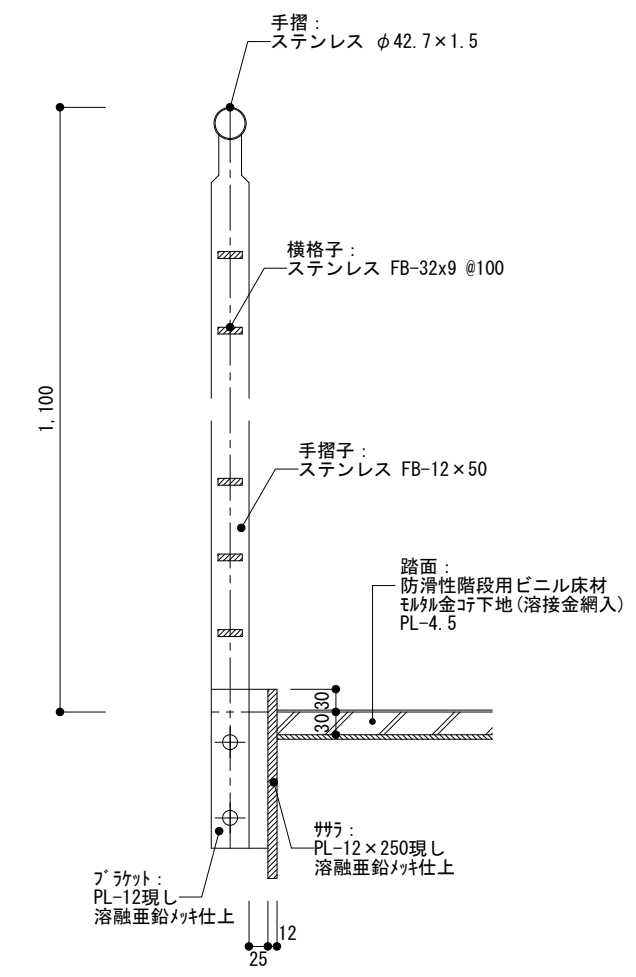

階段手摺詳細図 S : 1/10

プラン 2	4階建て共同住宅	TYPE CLTパネル工法	DRAWING 階段詳細図	SCALE 1/30・1/10	DATE 2022.01.04	NO プラン2 A-09
-------	----------	------------------	------------------	--------------------	--------------------	-----------------