

杭伏図 S:1/100

特記なき限り、下記による。
 1. 杭先端は、GL-21.0m とする。

杭仕様		工法 : GMTOP工法	
符号		P1	P2
杭径	杭頭	φ 400	φ 300
	杭脚	φ 500-400	φ 440-300
記号			
杭種	杭頭	SC杭STK400 t=9.0 10.0m	SC杭STK400 t=9.0 10.0m
	杭脚	PHC節杭A種 10.0m	PHC節杭A種 10.0m
杭長		20m	20m
杭本数		15本	4本
杭先端		GL-21.0m	

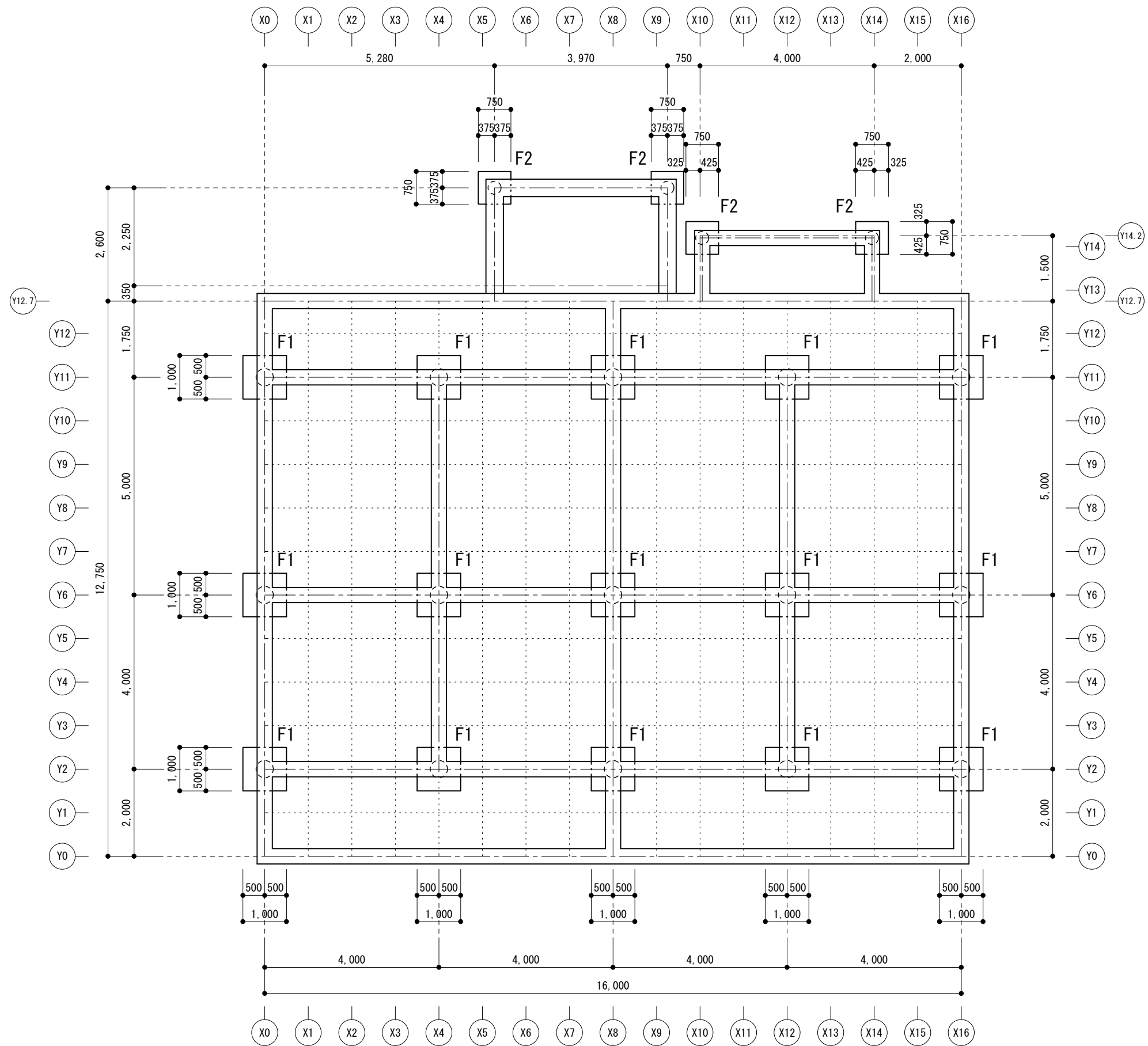

基礎伏図 S:1/100

(1SL = GL+100)

特記なき限り、下記による。

1. 基礎下端は、GL-600とする。

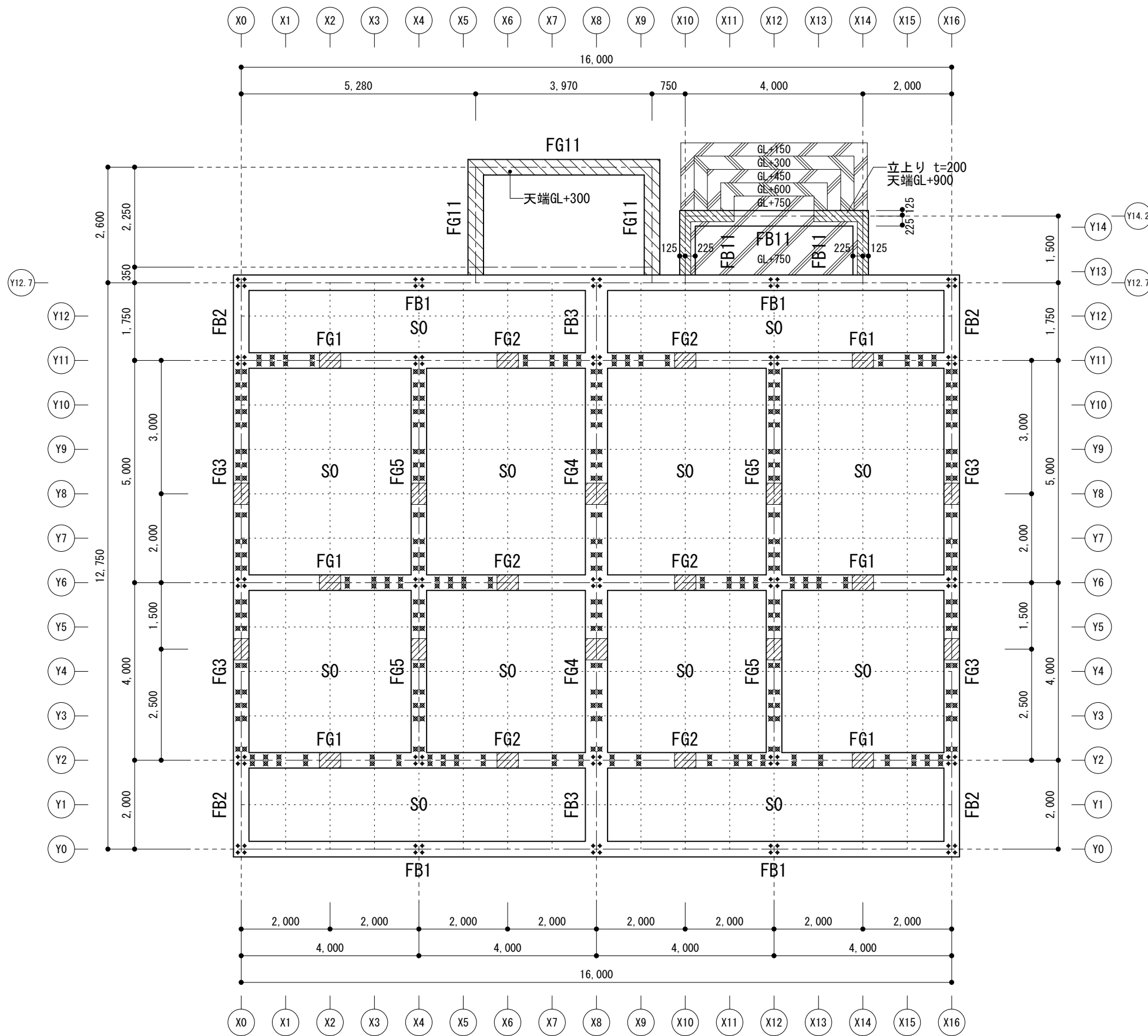

特記なき限り、下記による。

1. 地中梁符号 FG1
2. 特記なきスラブ天端レベルは、GL+100 とする。
3. 特記なき基礎梁・基礎小梁天端レベルは、GL+400 とする。
4. 1階鉄骨梁継手部分の基礎天端レベルは、GL+350 とする。

- 印部基礎梁天端レベル GL+450
- 印部基礎梁天端レベル GL+350

アンカーボルト凡例			
十字部	T字部	コーナー部	直線部
設置位置			
標準部 4-M16 L=800			
せん断用 6-M33 (2-M33@300) (ABR490) L=660			
引張用 4-M33 (2-M33@600) (ABR490) L=660			

設置位置詳細はアンカーボルト配置図 (S-07) を参照

仕様材料	
鉄筋	基準強度 SD295A D16以下 SD345 D19以上
コンクリート	設計基準強度 $F_c=21 \text{ N/mm}^2$ 強度補正值 $S = 3 \text{ N/mm}^2$

1階基礎梁伏図 S:1/100 (S0天端 = GL+100)

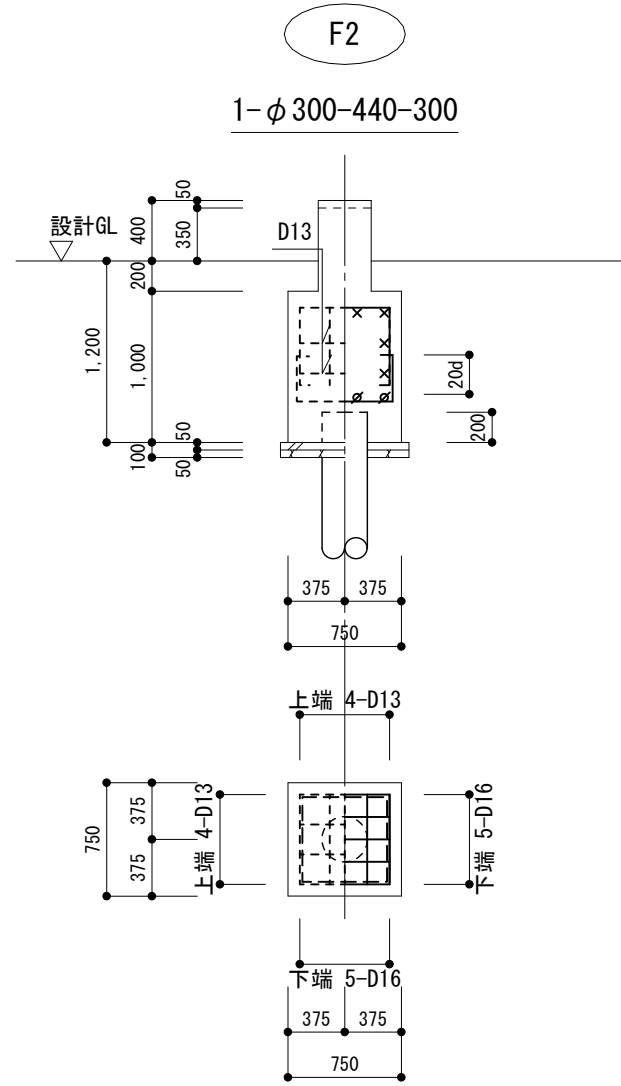
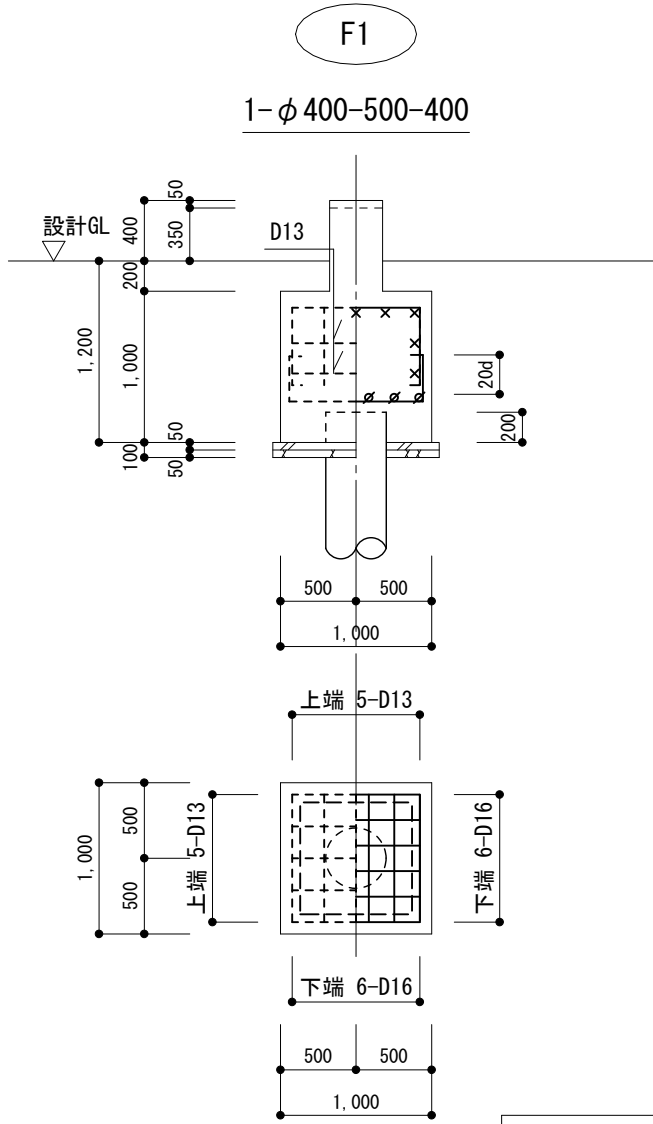

基礎詳細図 S:1/50

共通事項

(特記なき限り下記による)

1. B × D
2. S T P 配筋要領 (下記いずれかによる。)
3. 幅止筋
4. 鉄筋

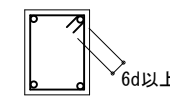
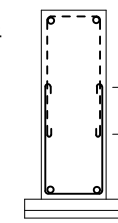
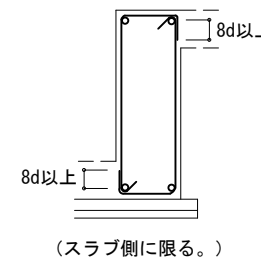
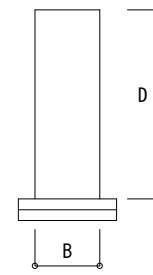

3. 幅止筋
D10-@1000
4. 鉄筋
D16以下 SD295A 使用
D19以上 SD345 使用
D29以上 SD390 使用

スラブ配筋

S0

厚さ	位置	短辺方向	長辺方向
150	シングル	D13 @200	D13 @200

1階鉄骨梁継手部分基礎天端

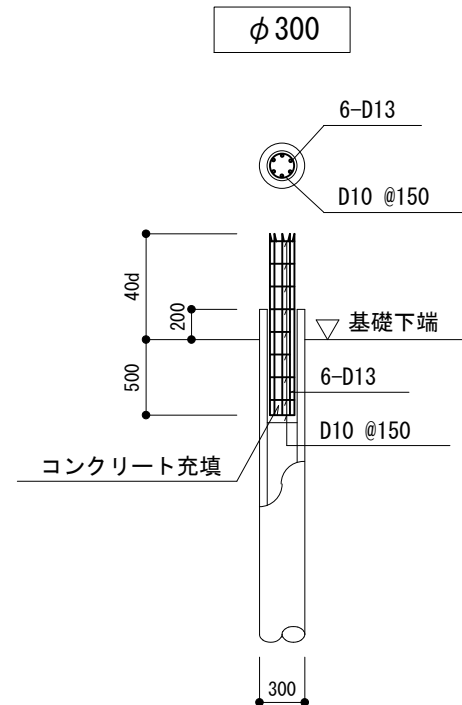
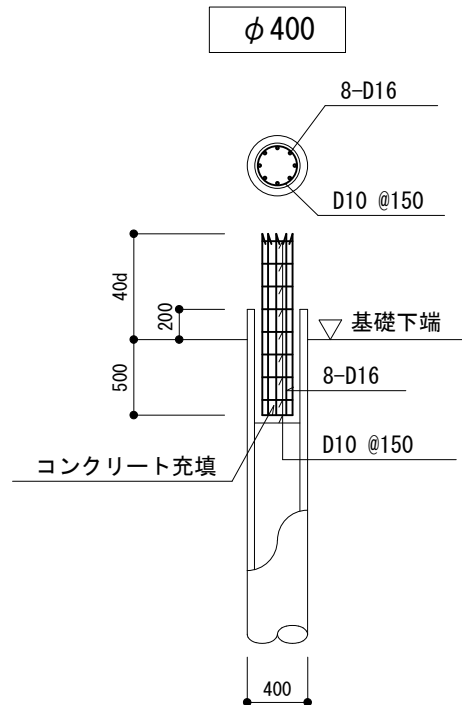
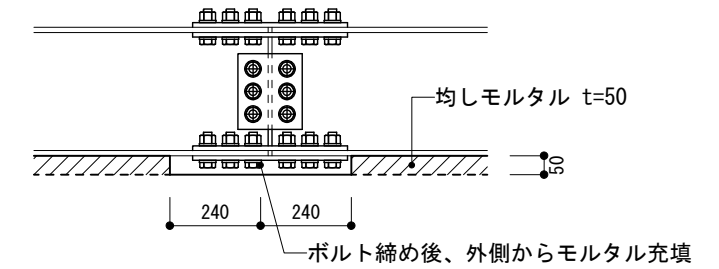

基礎梁リスト S=1/40

符 号	FG1	FG2	FG3	FG4			FG5	FG11
位 置	全断面	全断面	全断面	左端	中央	右端	全断面	全断面
断 面								
BxD	350 x 950	350 x 950	350 x 950	500 x 950			350 x 950	350 x 850
上 端 筋	3/2 - D22	3/2 - D22	3/1 - D22	5/3 - D22	5 - D22	5 - D22	3/2 - D22	3 - D19
下 端 筋	3/2 - D22	3/2 - D22	3/1 - D22	5 - D22			3/3 - D22	3 - D19
スターラップ	□ -D13 @200	□ -D13 @200	□ -D13 @200	□ -D13 @200			□ -D13 @200	□ -D13 @200
腹 筋	4 - D13	4 - D13	4 - D13	4 - D13			4 - D13	4 - D13

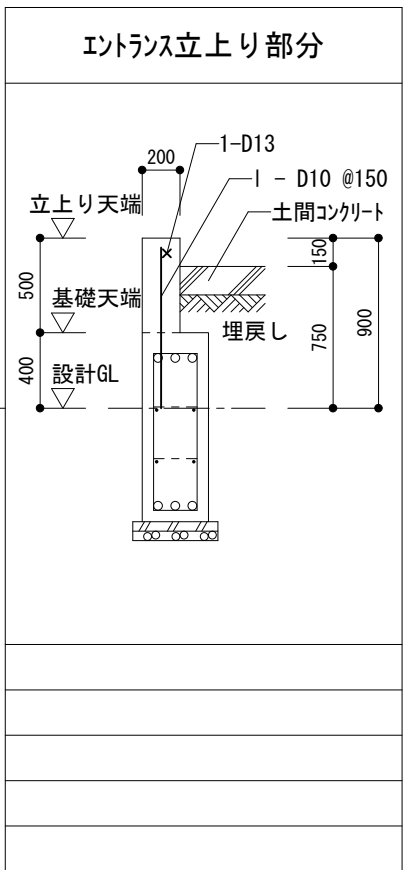

符 号	FB1			FB2			FB3			FB11
位 置	左端	中央	右端	左端	中央	右端	左端	中央	右端	全断面
断 面										
BxD	350 x 950			350 x 950			500 x 950			350 x 950
上 端 筋	3 - D19	3 - D19	3/1 - D19	3 - D22	3/1 - D22	3/1 - D22	5 - D22	5/3 - D22	5/3 - D22	3 - D19
下 端 筋	3 - D19			3 - D22			5 - D22			3 - D19
スターラップ	□ -D13 @200			□ -D13 @200			□ -D13 @200			□ -D13 @200
腹 筋	4 - D13			4 - D13			4 - D13			4 - D13

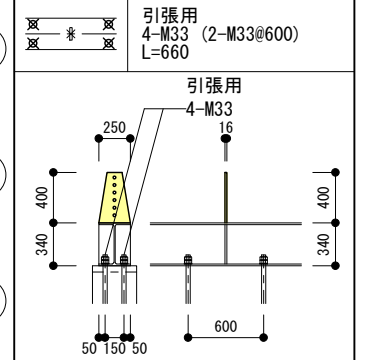
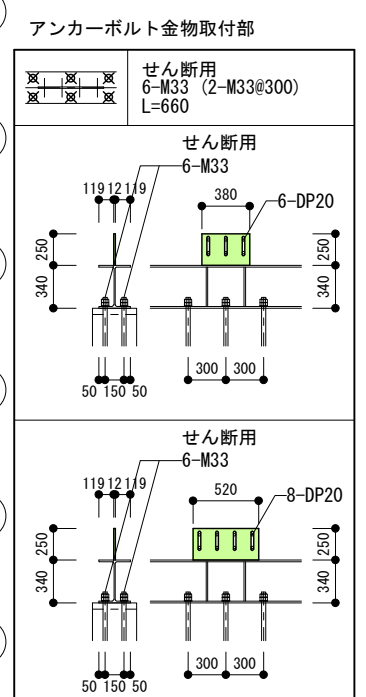
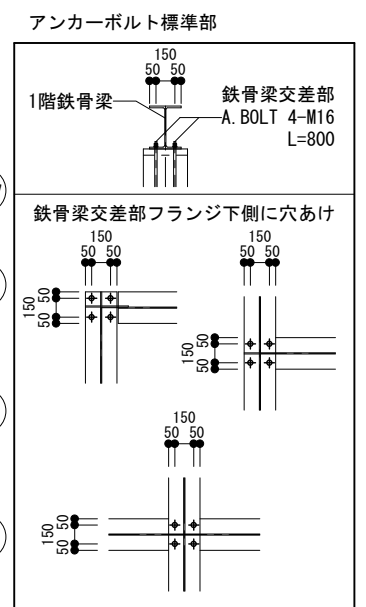
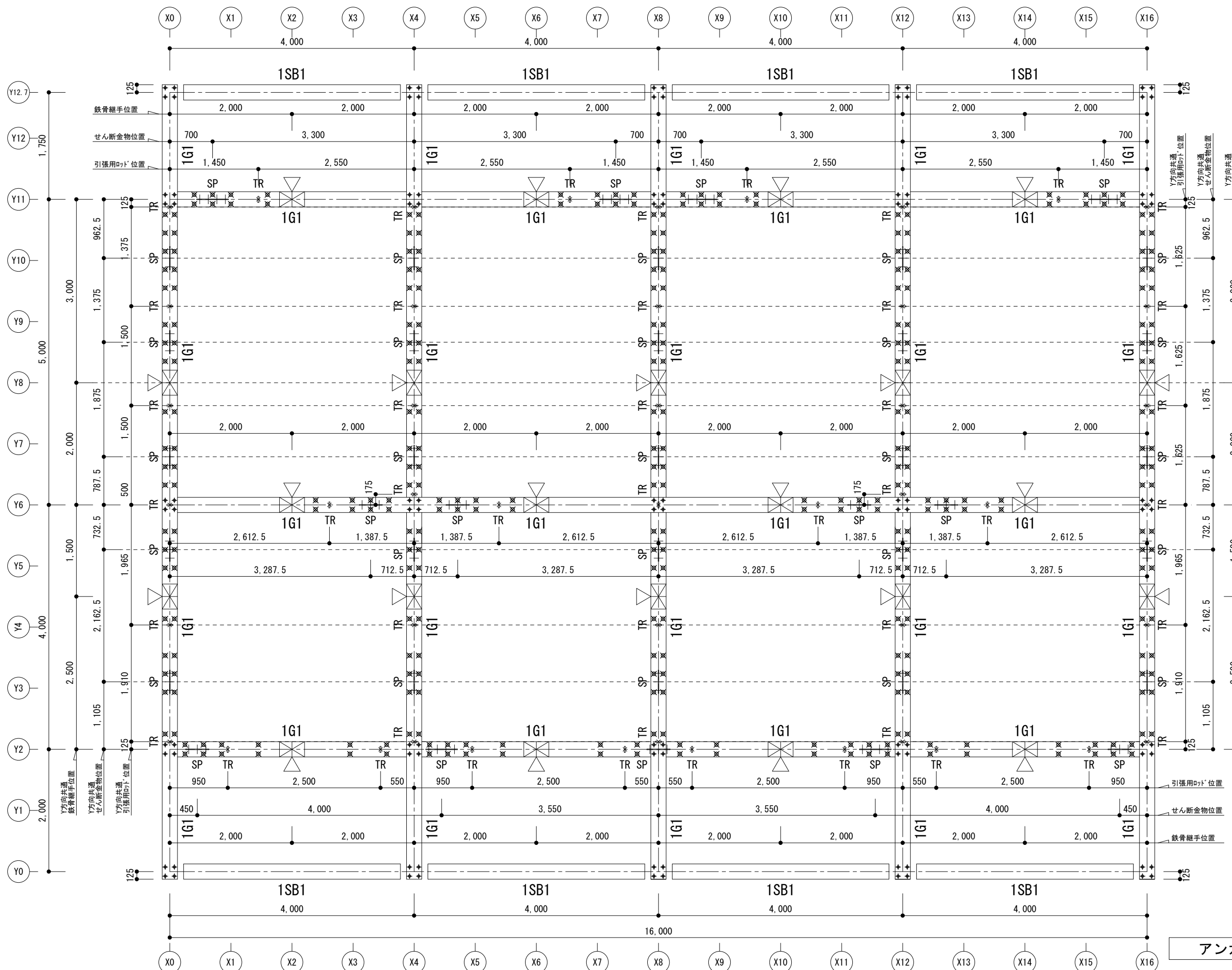

アンカーボルト配置図 S:1/60

プラン 31	4階建て共同住宅	TYPE CLT壁 + 鉄骨梁	DRAWING アンカーボルト配置図	SCALE 1/60	DATE 2022.02.11	NO プラン31 S-07
--------	----------	--------------------	-----------------------	---------------	--------------------	------------------

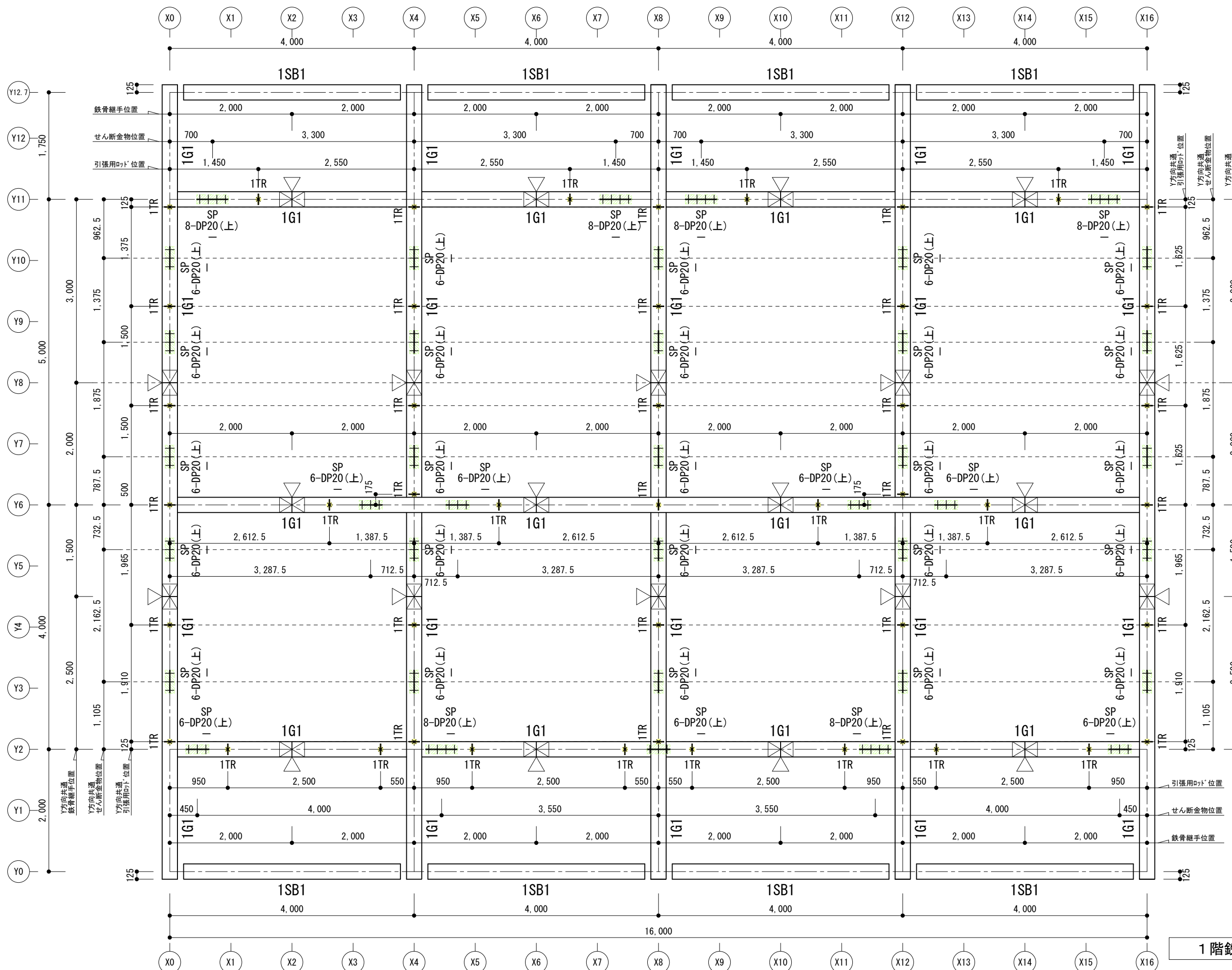

部材リスト

符号	部 材
1G1	H-340x250x9x14 (SN400B)
1SB1	H-340x250x9x14 (SS400)

詳細は部材リスト(S-12)を参照

凡例

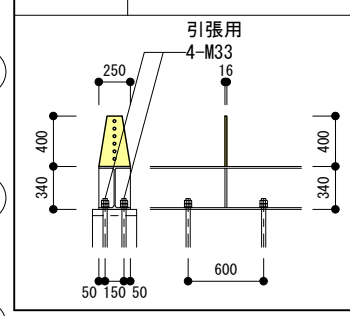
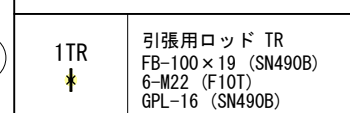
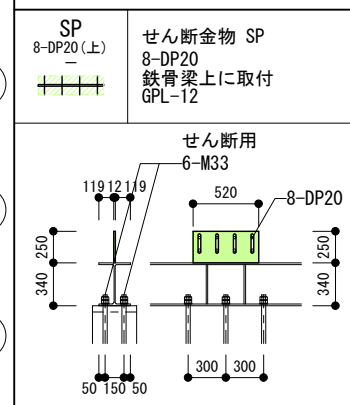
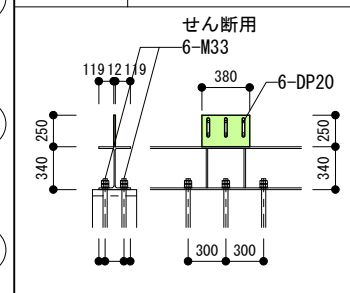
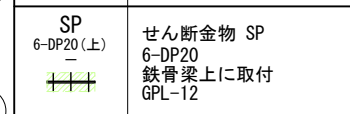
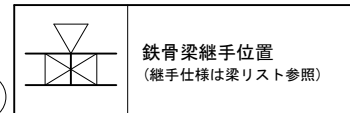

詳細は部材リスト(S-09)を参照

1階鉄骨伏図 (見下げ) S:1/60

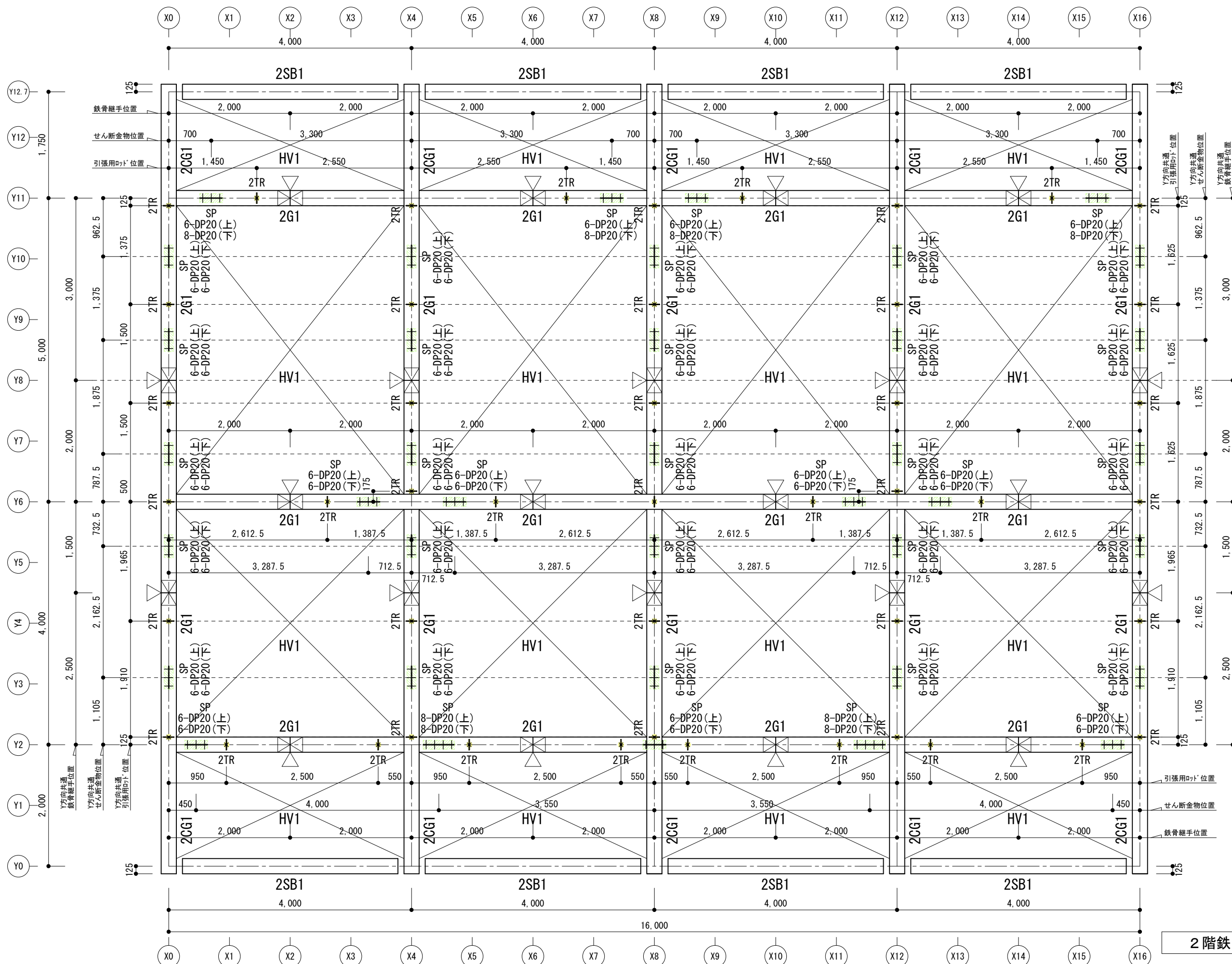

部材リスト

符号	部 材
2G1	H-340x250x9x14 (SN400B)
2CG1	H-340x250x9x14 (SN400B)
2SB1	H-340x250x9x14 (SS400)
HV1	L-75x75x9 (SS400) 5-M16 GPL-9

詳細は部材リスト(S-12)を参照

凡例

	鉄骨梁継手位置 (継手仕様は部材リスト参照)
	せん断金物 SP 6-DP20(上) 6-DP20(下)
	せん断金物 SP 6-DP20 鉄骨梁上下に取付 GPL-12
	せん断金物 SP 6-DP20(上) 8-DP20(下)
	せん断金物 SP 6-DP20 鉄骨梁上に取付 8-DP20 鉄骨梁下に取付 GPL-12
	せん断金物 SP 8-DP20(上) 8-DP20(下)
	せん断金物 SP 8-DP20 鉄骨梁上下に取付 GPL-12
	引張用ロッド TR FB-100x16 (SN400B) 5-M20 (F10T) GPL-12 (SN400B)

詳細は部材リスト(S-09)を参照

2階鉄骨伏図(見下げ) S:1/60

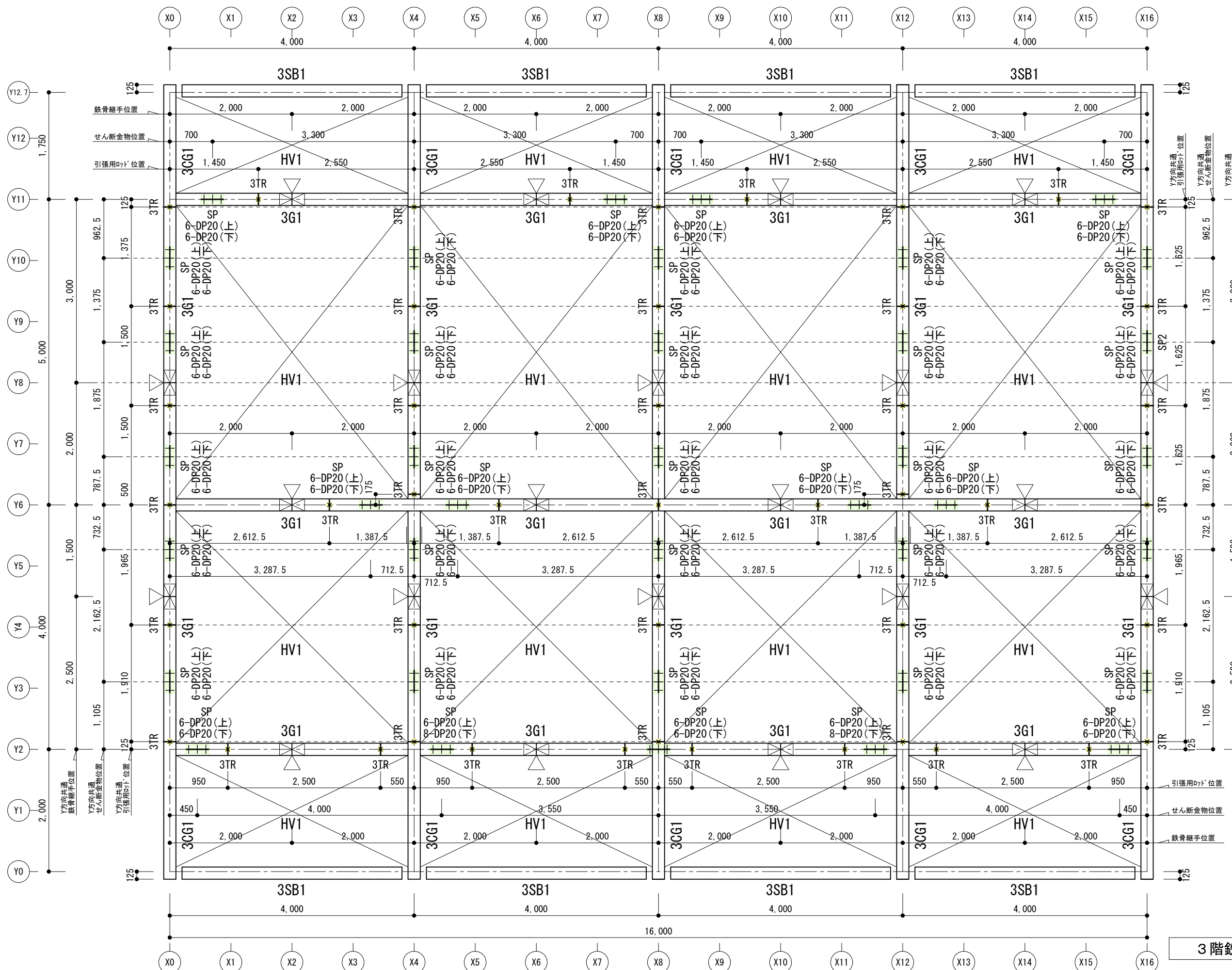

部材リスト

符号	部 材
3G1	H-294x200x8x12 (SN400B)
3CG1	H-294x200x8x12 (SN400B)
3SB1	H-294x200x8x12 (SS400)
HV1	L-75x75x9 (SS400) 5-M16 GPL-9

詳細は部材リスト(S-12)を参照

凡例

	鉄骨梁継手位置 (継手仕様は梁リスト参照)
	せん断金物 SP 6-DP20 (上) 6-DP20 (下)
	せん断金物 SP 6-DP20 (上) 6-DP20 (下) 鉄骨梁上下に取付 GPL-12
	SP 6-DP20 (上) 8-DP20 (下)
	6-DP20 (上) 8-DP20 (下) 鉄骨梁上に取付 8-DP20 鉄骨梁下に取付 GPL-12
	引張用ロッド TR M33 (SNR400B) 2-M22 (F10T) GPL-12 (SN400B)

詳細は部材リスト(S-09)を参照

3階鉄骨伏図 (見下げ) S:1/60

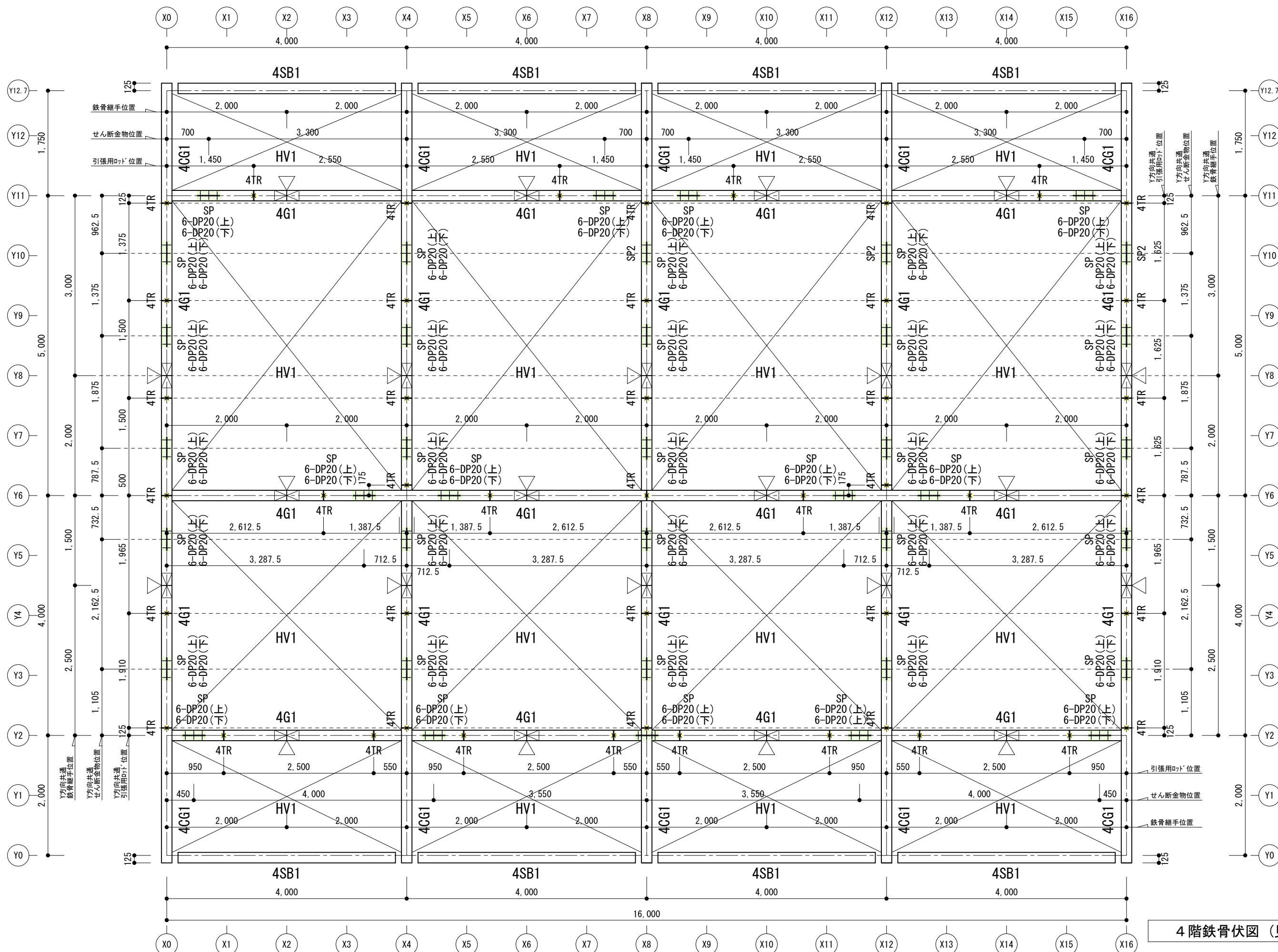

部材リスト

符号	部 材
4G1	H-244x175x7x11 (SN400B)
4CG1	H-244x175x7x11 (SN400B)
4SB1	H-244x175x7x11 (SS400)
HV1	L-75x75x9 (SS400) 5-M16 GPL-9

詳細は部材リスト(S-12)を参照

凡例

	鉄骨梁継手位置 (継手仕様は梁リスト参照)
	せん断金物 SP 6-DP20 (上) 6-DP20 (下)
	引張用ロッド TR M27 (SNR400B) 2-M20 (F10T) GPL-12 (SN400B)

詳細は部材リスト(S-09)を参照

4階鉄骨伏図 (見下げ) S:1/60

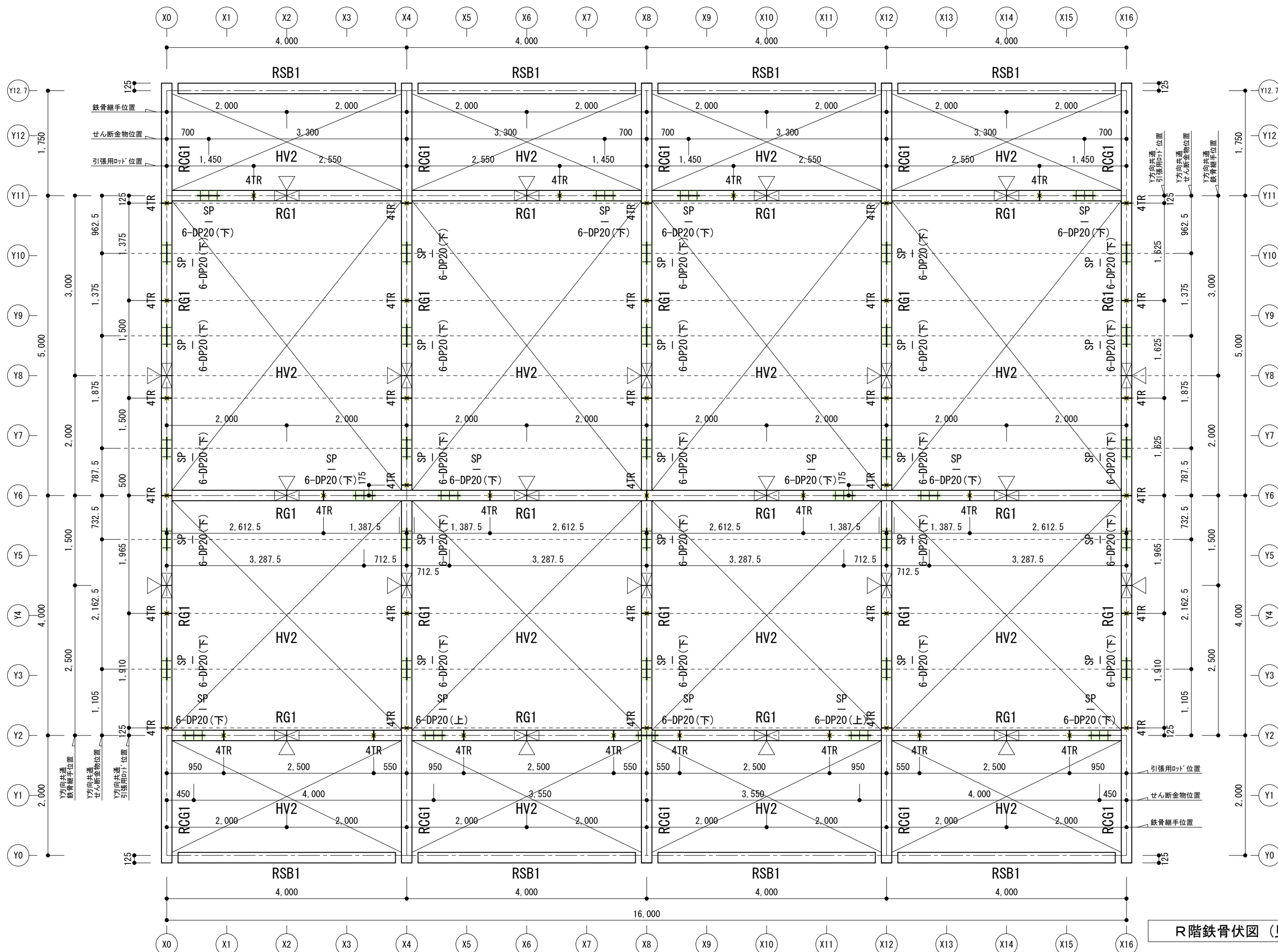

部材リスト

符号	部 材
RG1	H-244x175x7x11 (SN400B)
RCG1	H-244x175x7x11 (SN400B)
RSB1	H-244x175x7x11 (SS400)
HV2	L-90x90x10 (SS400) 5-M20 GPL-9

詳細は部材リスト(S-12)を参照

凡例

	鉄骨梁継手位置 (継手仕様は部材リスト参照)
	せん断金物 SP 6-DP20(下) 鉄骨梁下に取付 GPL-12
	引張用ロッド TR M27 (SNR400B) 2-M20 (F10T) GPL-12 (SN400B)

詳細は部材リスト(S-09)を参照

R階鉄骨伏図 (見下げ) S:1/60

部材リスト 共通事項 1. 剛接部端部及び、CBを受ける材は、SN400Bとする。
2. 継手は、SCSS-H97 を準拠する。

符号	階	位置	部材	備考
G1	RF	全断面	H - 244 × 175 × 7 × 11 (SN400B)	
	4F	全断面	H - 244 × 175 × 7 × 11 (SN400B)	
	3F	全断面	H - 294 × 200 × 8 × 12 (SN400B)	
	2F	全断面	H - 340 × 250 × 9 × 14 (SN400B)	
	1F	全断面	H - 340 × 250 × 9 × 14 (SN400B)	
CG1	RF	全断面	H - 244 × 175 × 7 × 11 (SN400B)	
	4F	全断面	H - 244 × 175 × 7 × 11 (SN400B)	
	3F	全断面	H - 294 × 200 × 8 × 12 (SN400B)	
	2F	全断面	H - 340 × 250 × 9 × 14 (SN400B)	
SB1	RF	全断面	H - 244 × 175 × 7 × 11 (SS400)	
	4F	全断面	H - 244 × 175 × 7 × 11 (SS400)	
	3F	全断面	H - 294 × 200 × 8 × 12 (SS400)	
	2F	全断面	H - 340 × 250 × 9 × 14 (SS400)	
	1F	全断面	H - 340 × 250 × 9 × 14 (SS400)	

HV1		L-75x75x9 (SS400) 5-M16 GPL-9	
HV2		L-90x90x10 (SS400) 5-M20 GPL-9	

鉄骨階段	ササ	PL-250×12	溶融亜鉛メッキ
	蹴上・踏面	PL-4.5	溶融亜鉛メッキ

梁継手リスト 共通事項 1. 使用鋼材は、母材と同一とする。
2. H.T.B.は「F10T」とする。

符号	鉄骨サイズ	径	フランジ 継手			ウェブ 継手			符号	鉄骨サイズ	H.T.B.			ガセット	スチフナ
			ボルト	外添板寸法	内添板寸法	ボルト	ピッチ	添板寸法			径	ボルト	ピッチ		
RG1	H -244×175×7×11	M16	3×2	9×175×410	9×70×410	2×3	60	9×140×410	RSB1	H -244×175×7×11	M16	2×1	90	GPL- 9	PL- 9
4G1	H -244×175×7×11	M16	3×2	9×175×410	9×70×410	2×3	60	9×140×410	4SB1	H -244×175×7×11	M16	2×1	90	GPL- 9	PL- 9

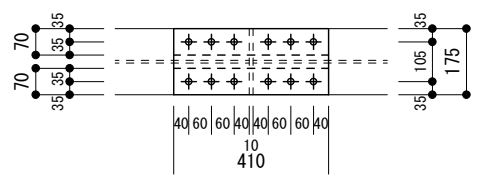

フランジ

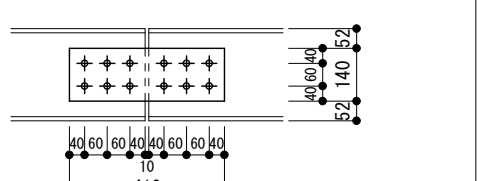

ウェブ

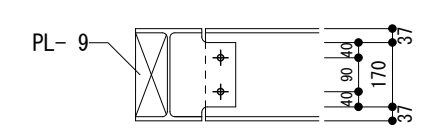

符号	鉄骨サイズ	径	フランジ 継手			ウェブ 継手			符号	鉄骨サイズ	H.T.B.			ガセット	スチフナ
			ボルト	外添板寸法	内添板寸法	ボルト	ピッチ	添板寸法			径	ボルト	ピッチ		
3G1	H -294×200×8×12	M20	3×2	9×200×410	9×80×410	3×1	60	9×170×200	3SB1	H -294×200×8×12	M20	3×1	60	GPL- 9	PL- 9

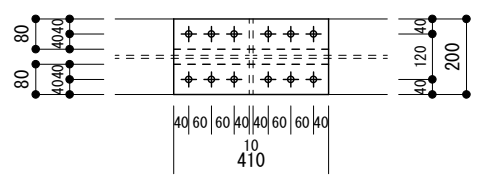

フランジ

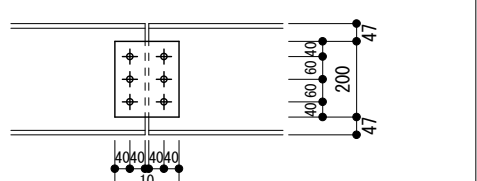

ウェブ

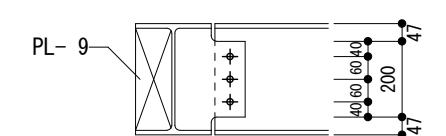

符号	鉄骨サイズ	径	フランジ 継手			ウェブ 継手			符号	鉄骨サイズ	H.T.B.			ガセット	スチフナ
			ボルト	外添板寸法	内添板寸法	ボルト	ピッチ	添板寸法			径	ボルト	ピッチ		
2G1	H -340×250×9×14	M22	3×2	12×250×410	12×100×410	3×1	60	9×170×200	2SB1	H -340×250×9×14	M22	3×1	60	GPL- 9	PL- 9
1G1	H -340×250×9×14	M22	3×2	12×250×410	12×100×410	3×1	60	9×170×200	1SB1	H -340×250×9×14	M22	3×1	60	GPL- 9	PL- 9

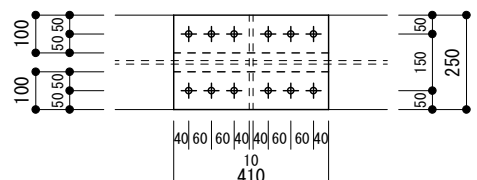

フランジ

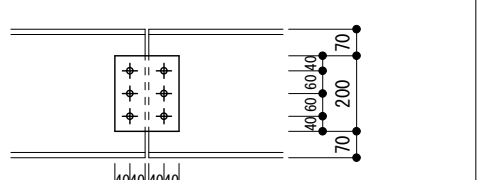

ウェブ

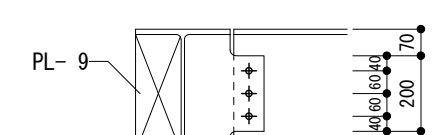

せん断金物詳細図

引張用ロッド詳細図

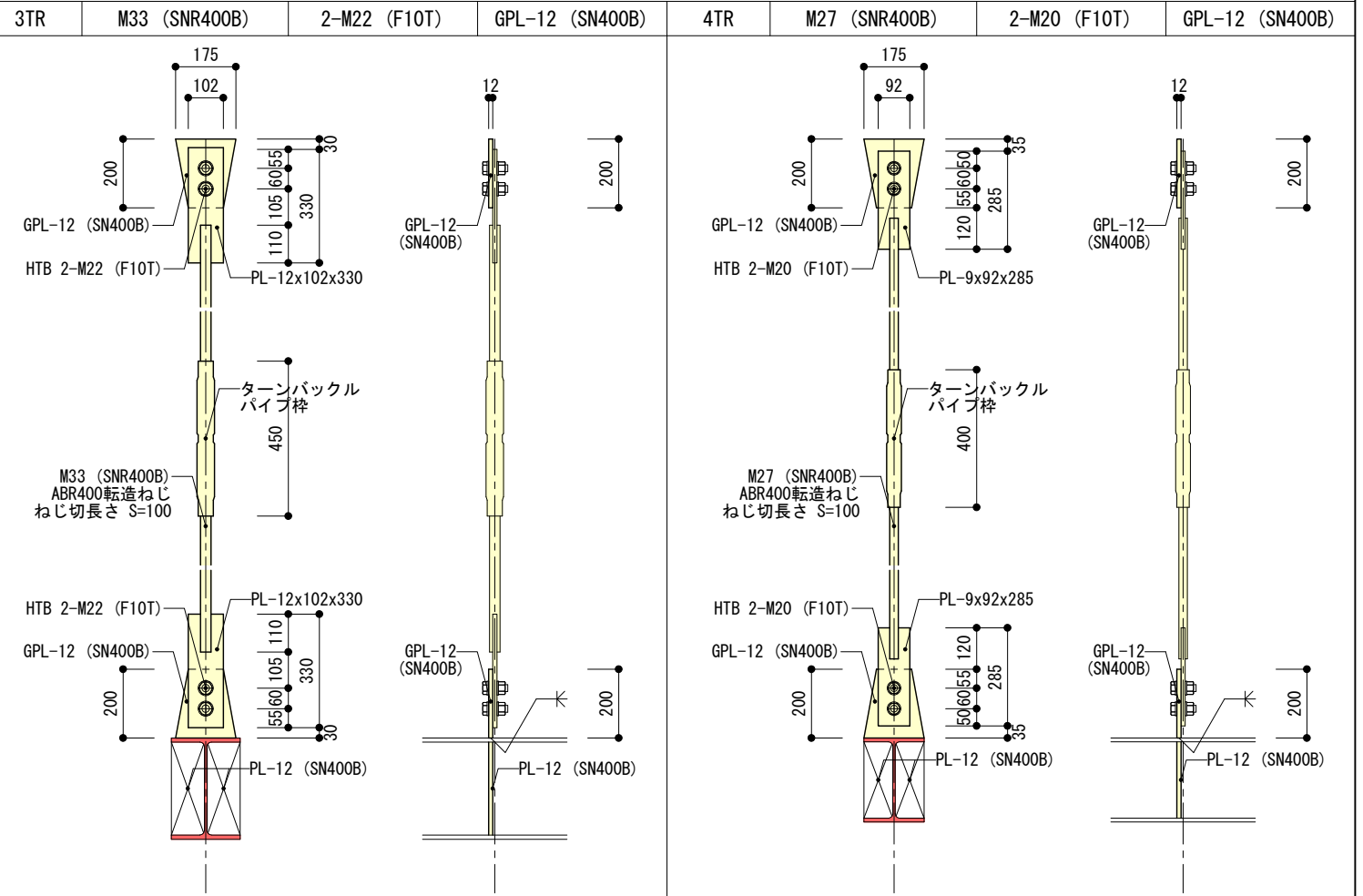
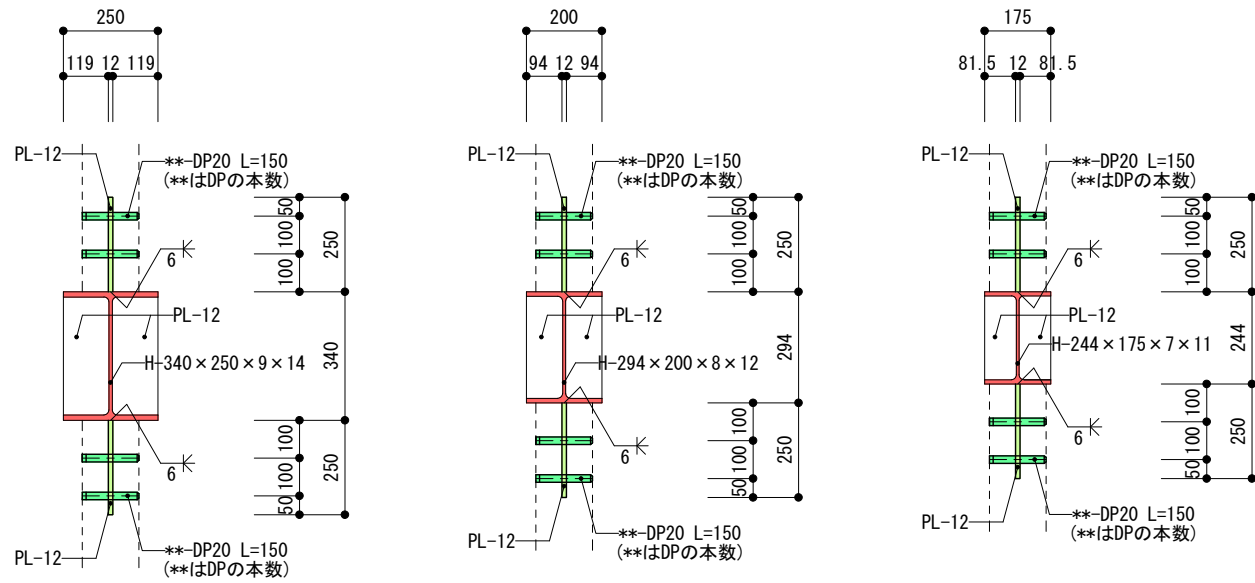

6-DP20用SP Pu= 344.74 kN

8-DP20用SP Pu= 382.09 kN

1TR FB-100x19 (SN490B) 6-M22 (F10T) GPL-16 (SN490B)

2TR FB-100x16 (SN400B) 5-M20 (F10T) GPL-12 (SN400B)

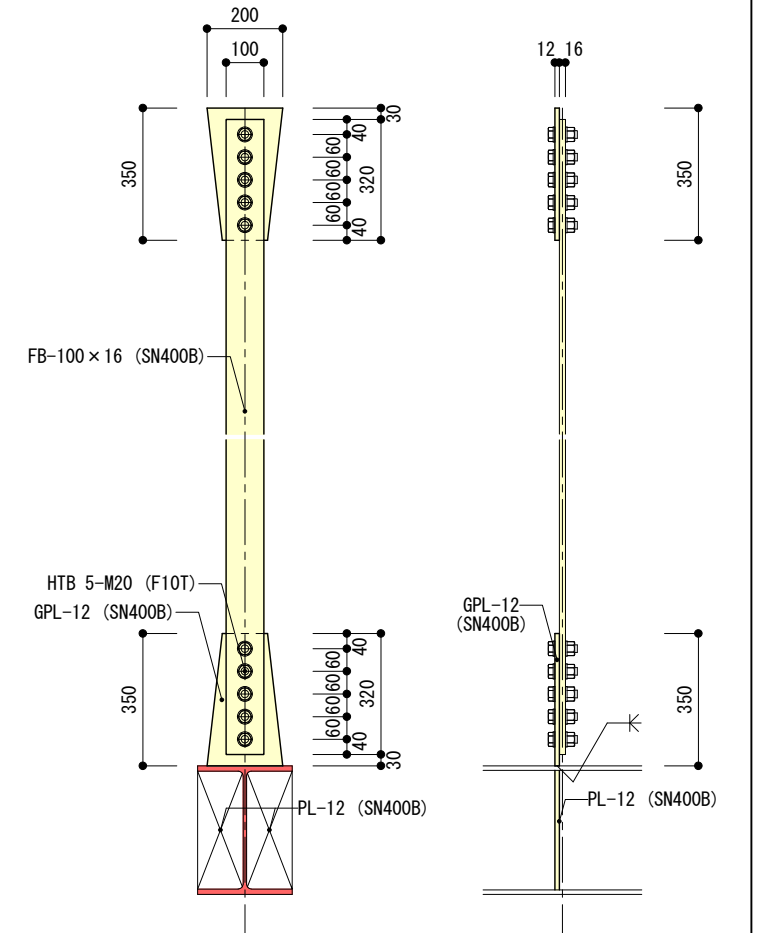
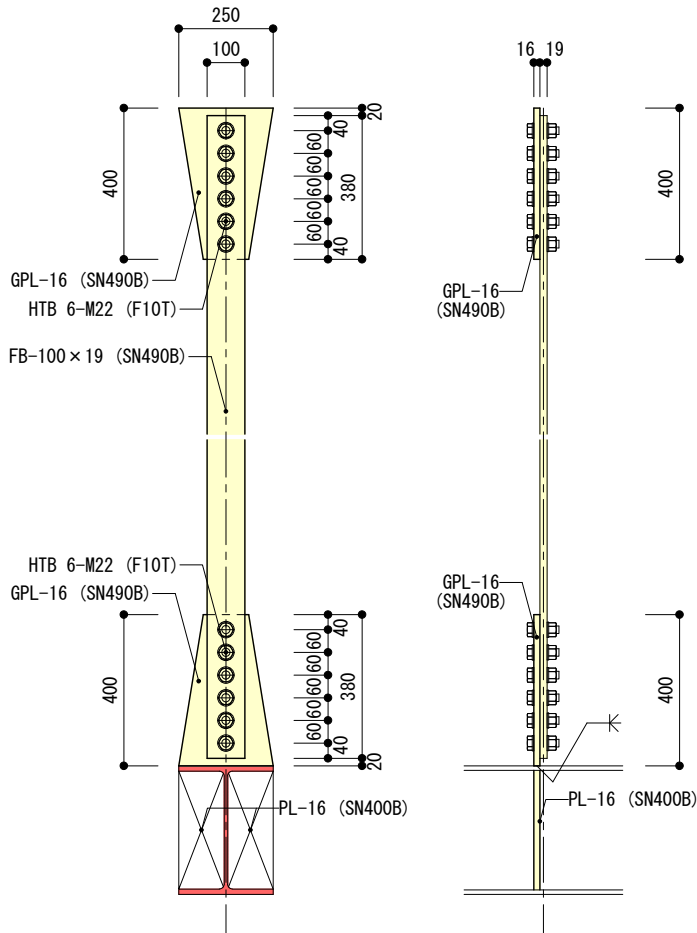
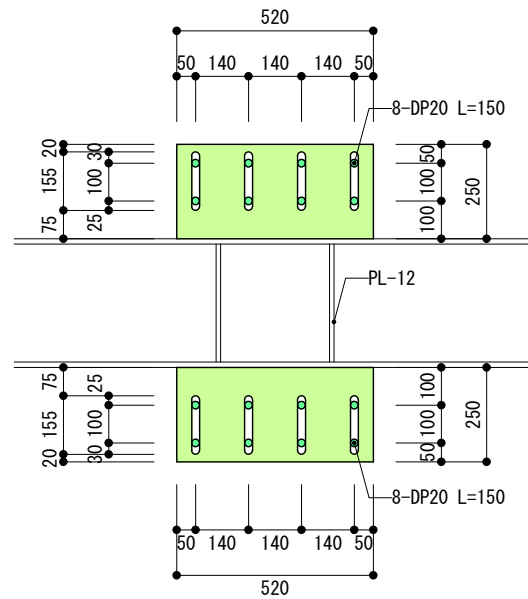
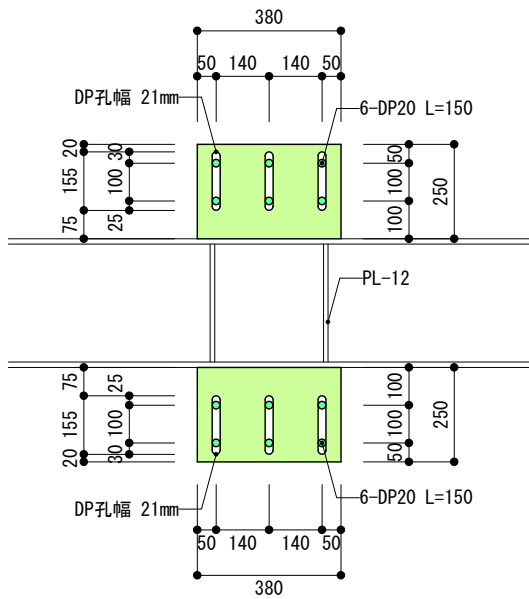

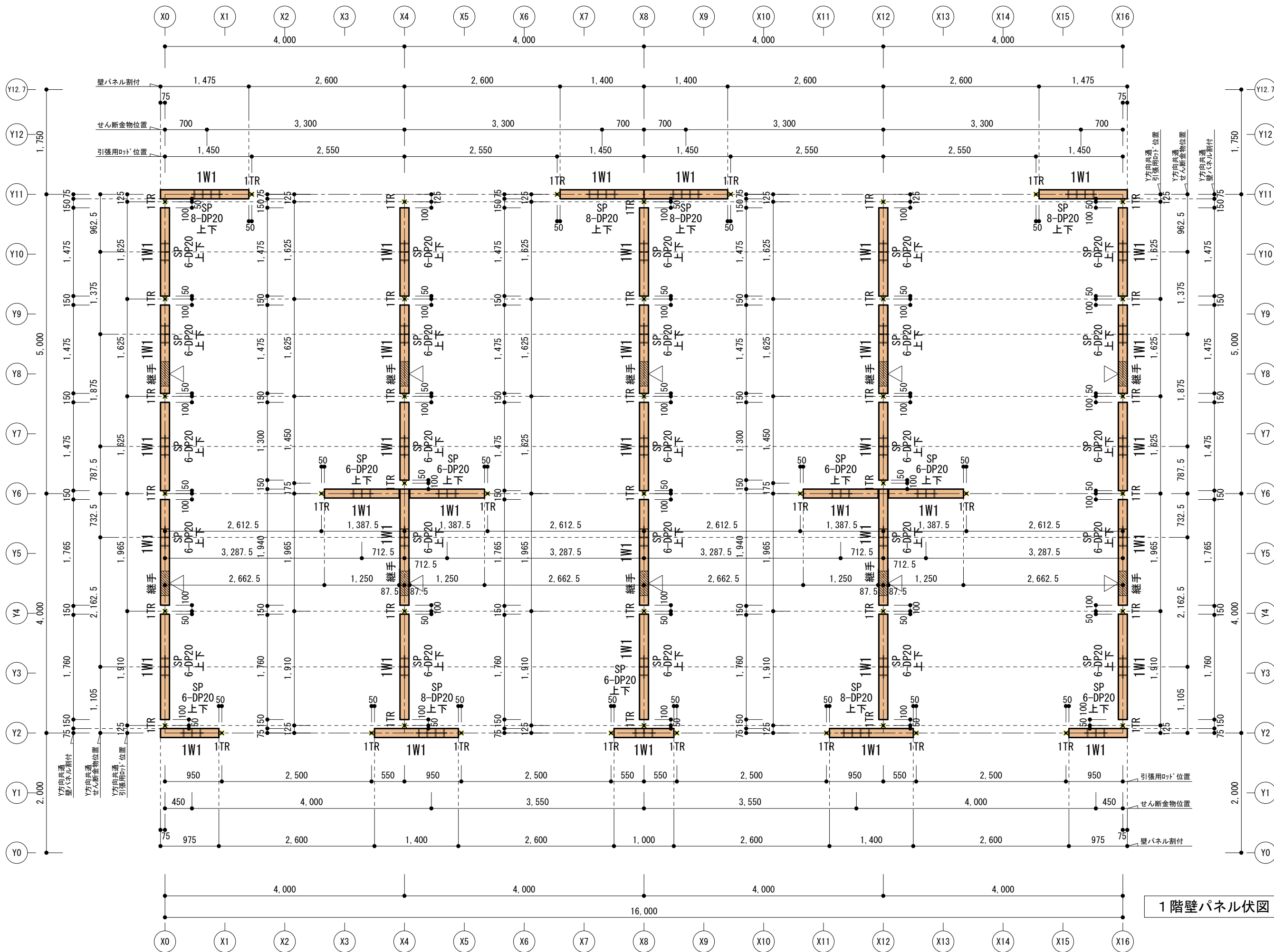

凡例

1W1	CLT壁パネル 5層5プライ t=150 規格：S120-5-5 1階：H=2900
SP 6-DP20 上下	せん断金物 SP 6-DP20 取付部分加工 ハ' 補上下
SP 8-DP20 上下	せん断金物 SP 8-DP20 取付部分加工 ハ' 補上下
SP 8-DP20 上	せん断金物 SP 8-DP20 取付部分加工 ハ' 補上下
継手	鉄骨梁継手部分加工 ハ' 補上下
1TR	引張用ロッド TR FB-100×19 (SN490B) 6-M22 (F10T) GPL-16 (SN490B)

1階壁パネル伏図 (見下げ) S:1/60

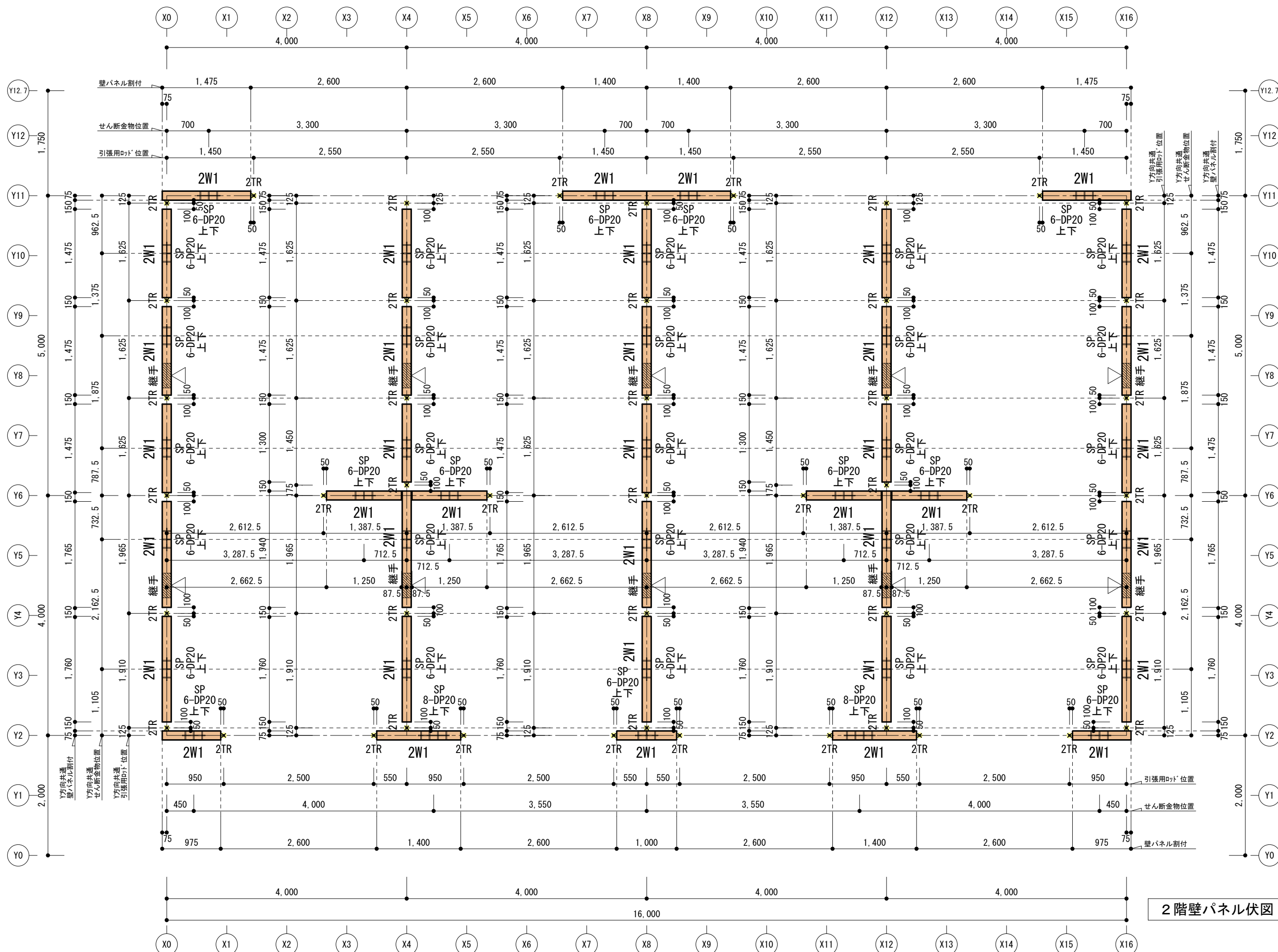

凡例

2W1	CLT壁パネル 5層5プライ t=150 規格：S120-5-5 2階：H=2900
SP 6-DP20 上下	せん断金物 SP 6-DP20 取付部分加工 ハ' 補上下
SP 8-DP20 上下	せん断金物 SP 8-DP20 取付部分加工 ハ' 補上下
継手	鉄骨梁継手部分加工 ハ' 補上下
2TR	引張用ロッド TR FB-100×16 (SN400B) 5-M20 (F10T) GPL-12 (SN400B)

2階壁パネル伏図 (見下げ) S:1/60

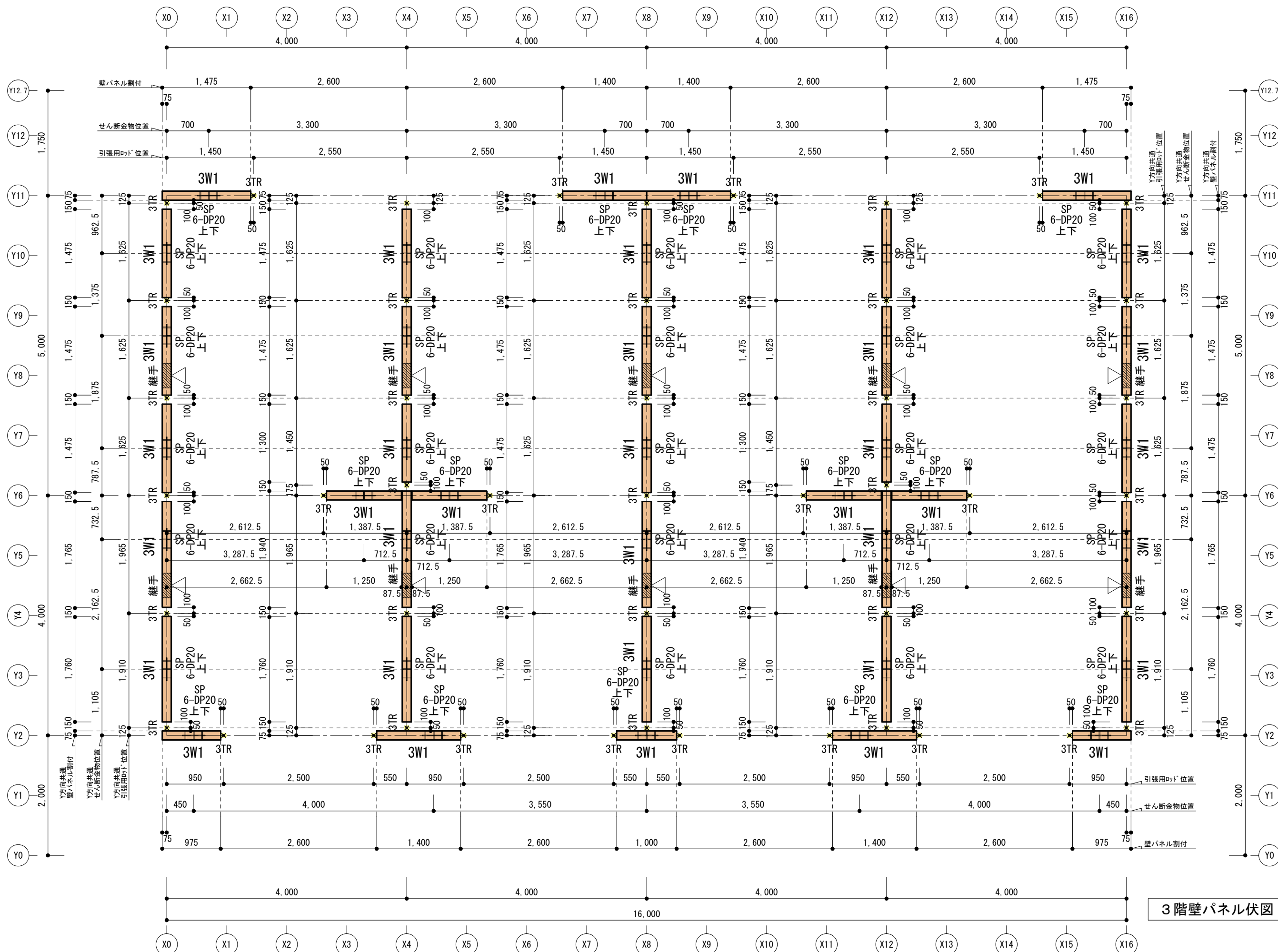

凡例

3W1	CLT壁パネル 5層5プライ t=150 規格：S90-5-5 3階：H=2900
SP 6-DP20 上下	せん断金物 SP 6-DP20 取付部分加工 ハ 補上下
3TR	引張用ロッド TR M33 (SNR400B) 2-M22 (F10T) GPL-12 (SN400B)
継手	鉄骨梁継手部分加工 ハ 補上下

3階壁パネル伏図 (見下げ) S:1/60

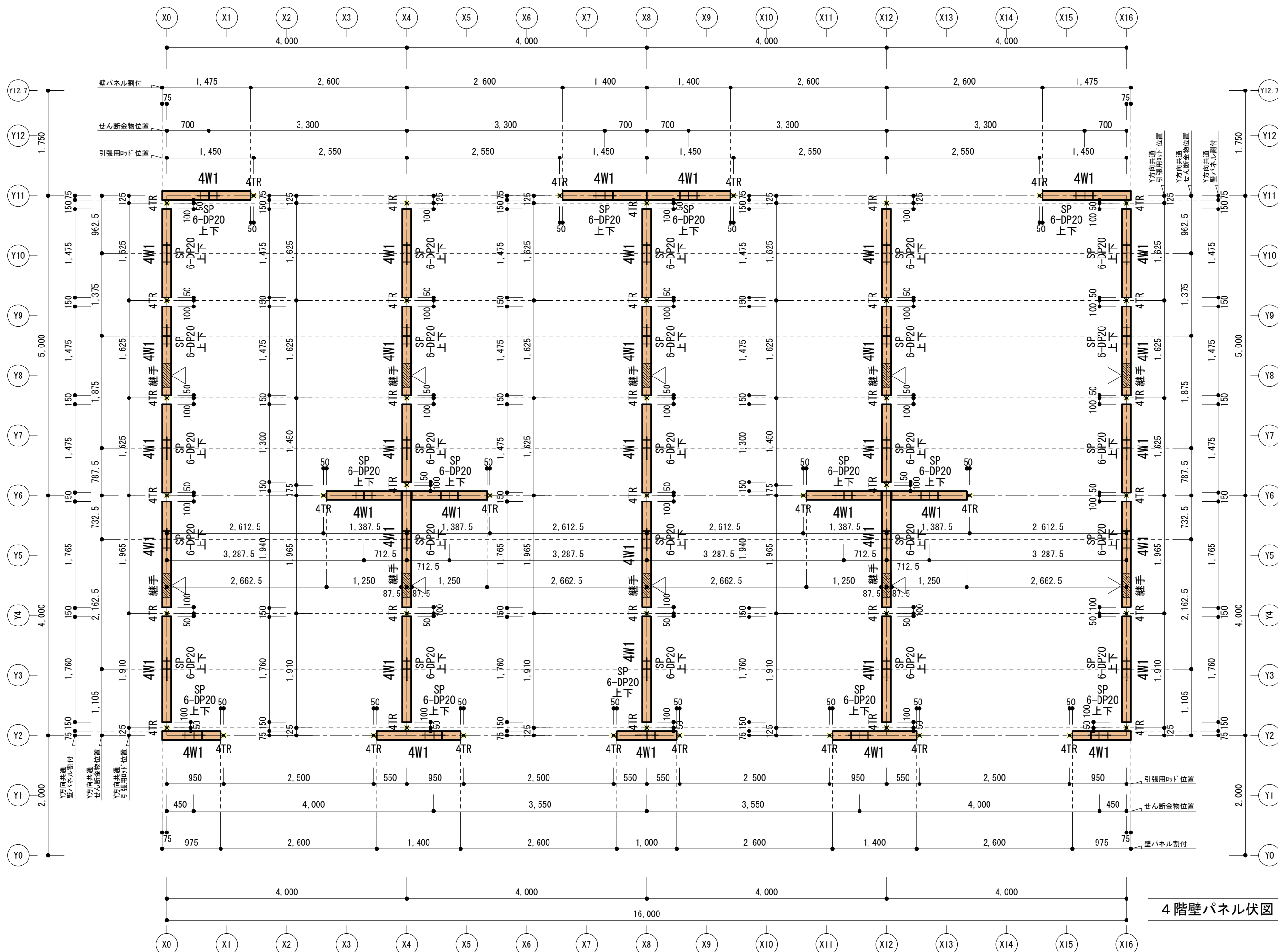

凡例

4W1	CLT壁パネル 5層5プライ t=150 規格：S90-5-5 4階：H=2950
SP 6-DP20 上下	せん断金物 SP 6-DP20 取付部分加工 ハ 視上下
4TR	引張用ロッド TR M27 (SNR400B) 2-M20 (F10T) GPL-12 (SN400B)
継手	鉄骨梁継手部分加工 ハ 視上下

4階壁パネル伏図 (見下げ) S:1/60

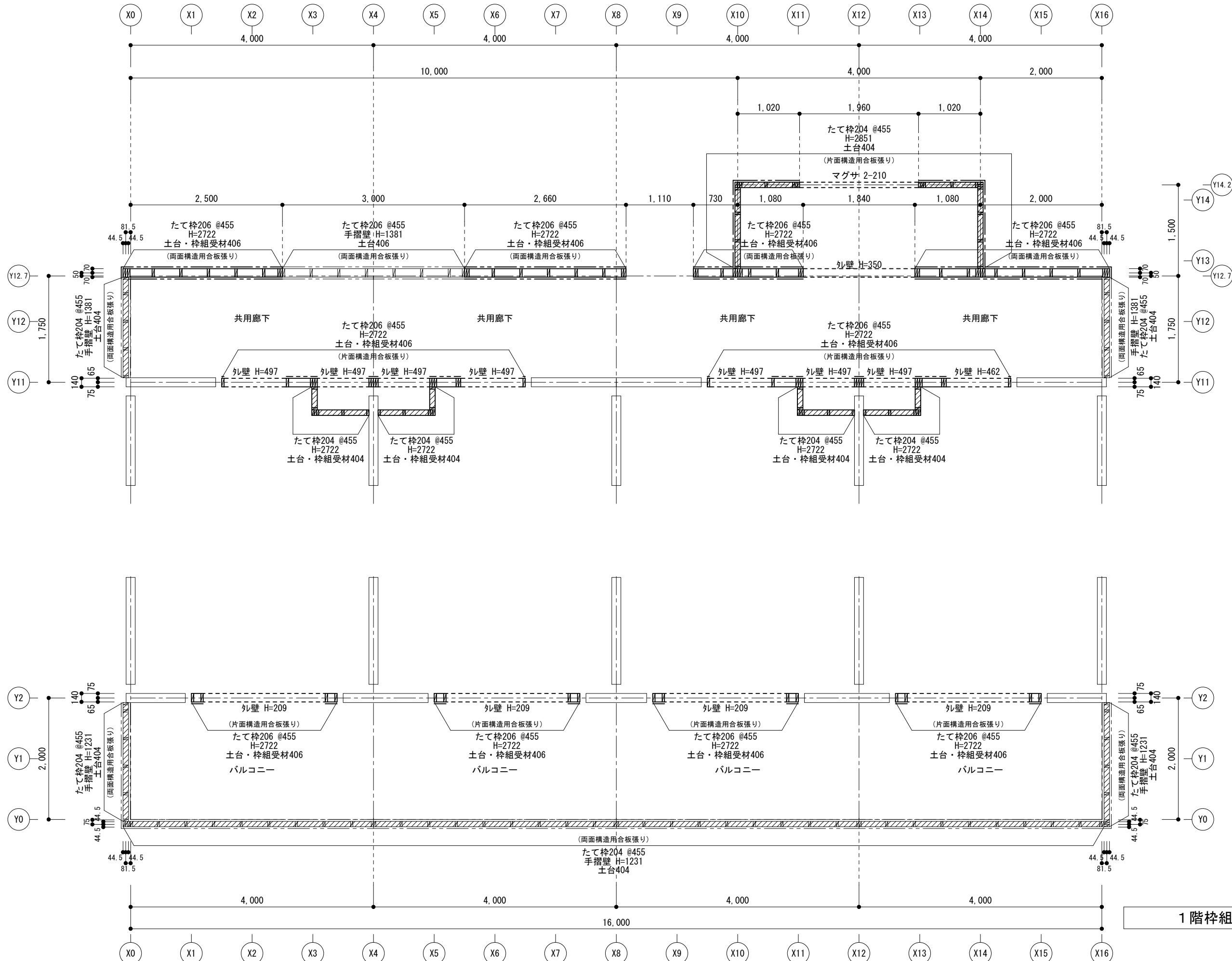

凡例

	枠組壁 たて枠206 @455 S.P.F 2級 土台・枠組受材406 Hem-Fir 2級
	枠組壁 たて枠204 @455 S.P.F 2級 土台・枠組受材404 Hem-Fir 2級
	構造用合板 2級 t=9

1階枠組壁伏図 S:1/60

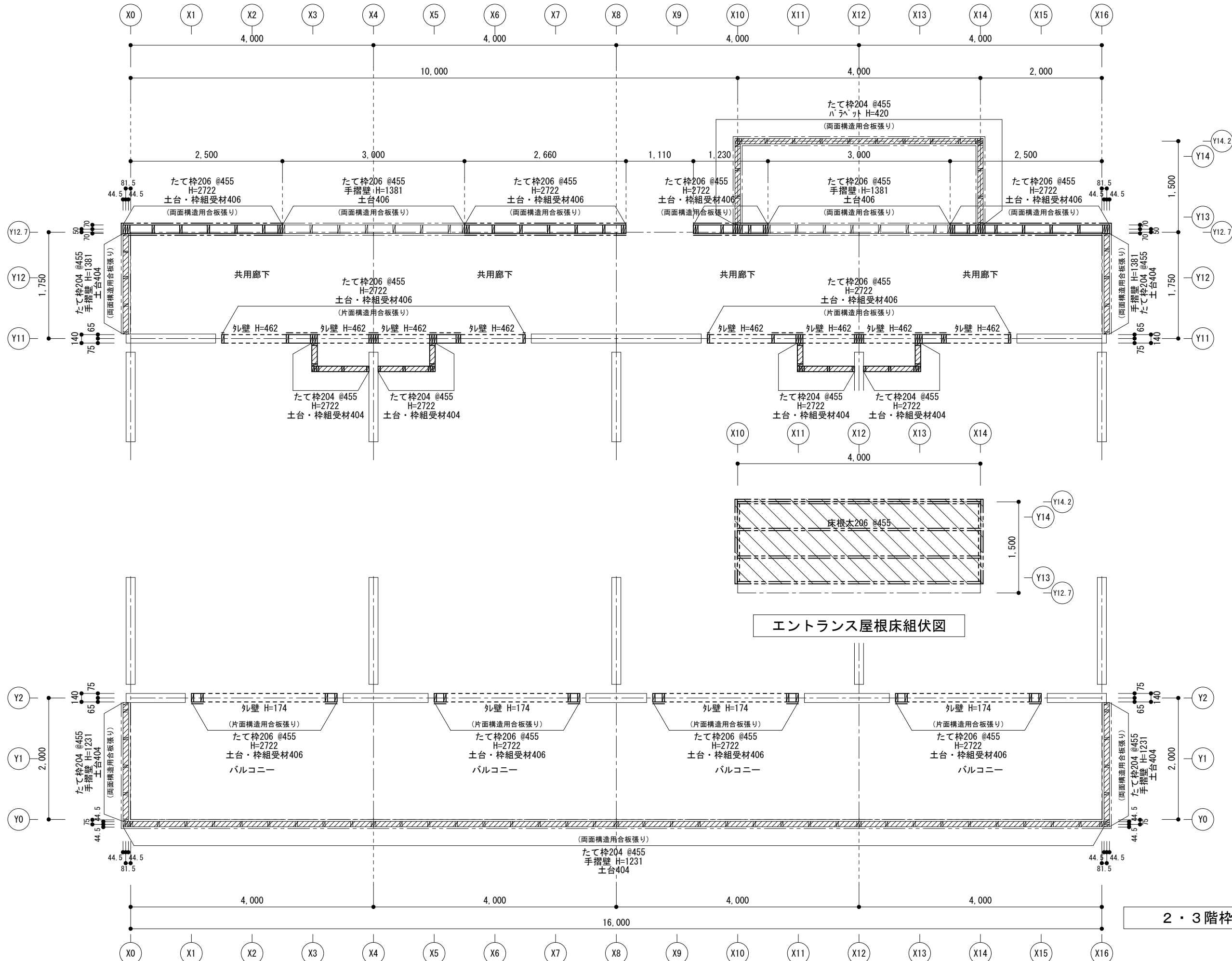

凡例

	枠組壁 たて枠206 @455 S.P.F 2級 土台・枠組受材406 Hem-Fir 2級
	枠組壁 たて枠204 @455 S.P.F 2級 土台・枠組受材404 Hem-Fir 2級
	構造用合板 2級 t=9
	エントランス屋根部分 床根太206 @455 S.P.F 2級
	構造用合板 2級 t=15 (さね加工)

エントランス屋根床組伏図

2・3階枠組壁伏図 S:1/60

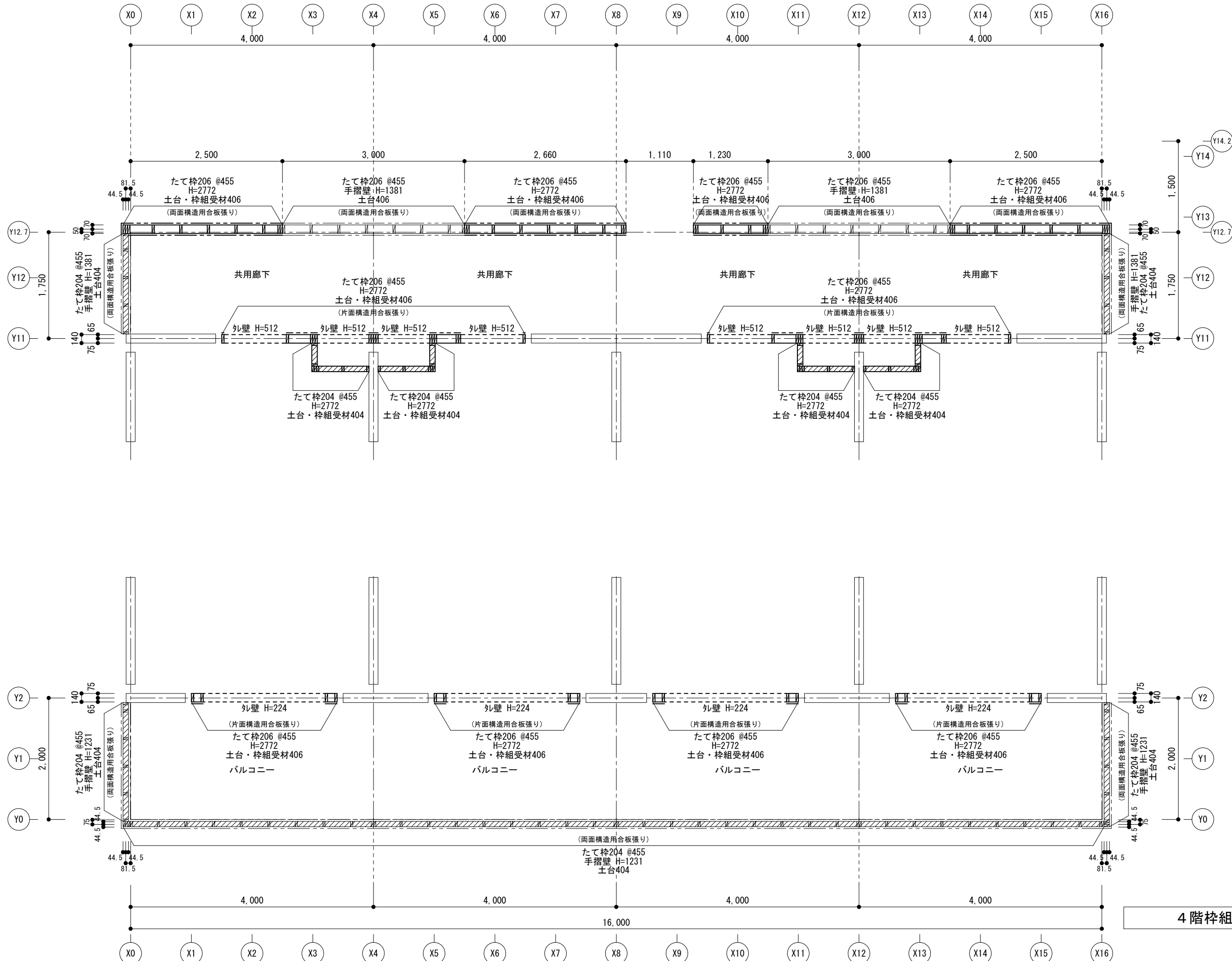

凡例

	枠組壁 たて枠206 @455 S.P.F 2級 土台・枠組受材406 Hem-Fir 2級
	枠組壁 たて枠204 @455 S.P.F 2級 土台・枠組受材404 Hem-Fir 2級
	構造用合板 2級 t=9

4階枠組壁伏図 S:1/60

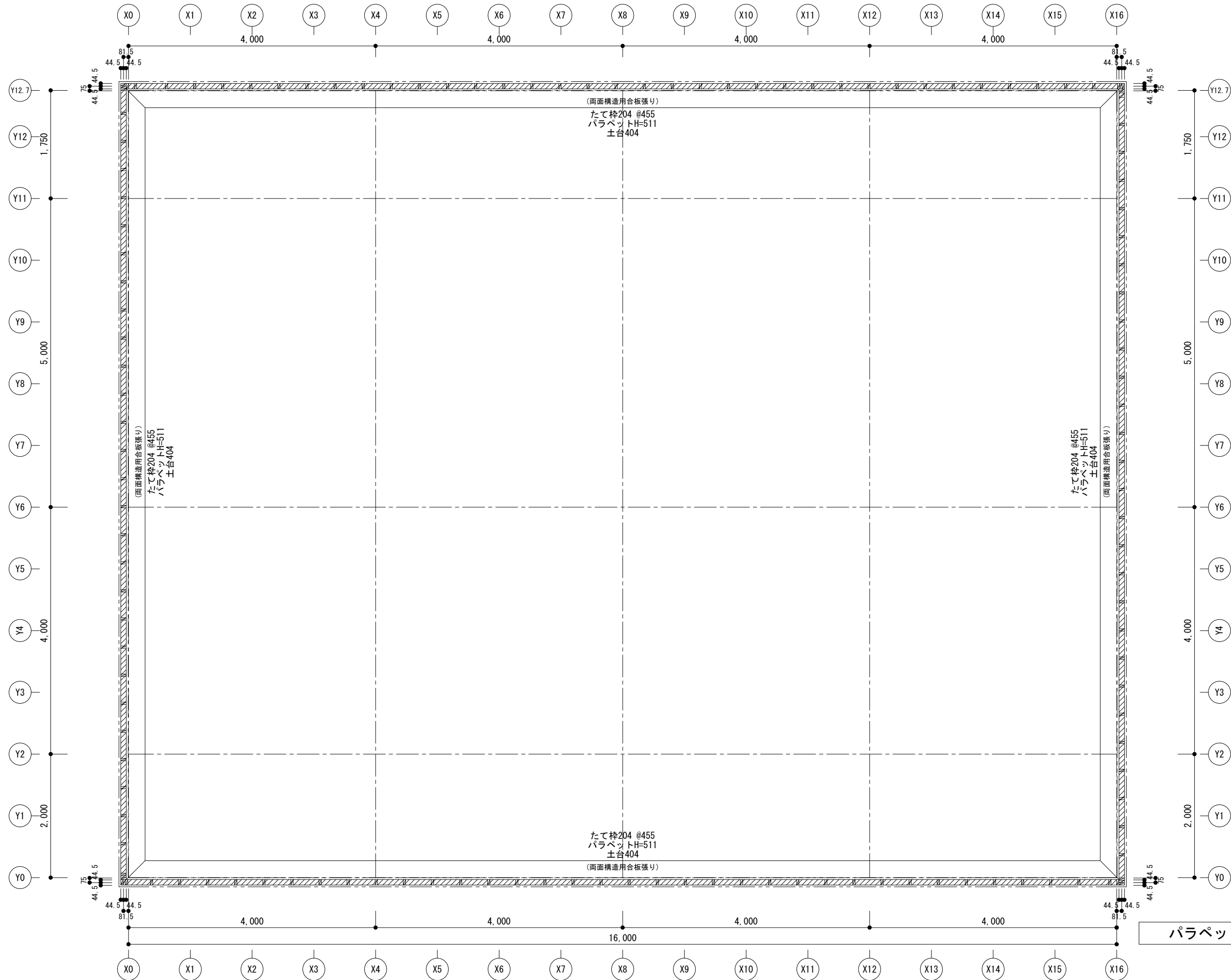

凡例

	枠組壁 たて枠204 @455 S.P.F 2級 土台404 Hem-Fir 2級
	構造用合板 2級 t=9

パラペット枠組壁伏図 S:1/60

プラン 31	4階建て共同住宅	TYPE CLT壁 + 鉄骨梁	DRAWING パラペット枠組壁伏図	SCALE 1/60	DATE 2022.02.11	NO プラン31 S-22
--------	----------	--------------------	-----------------------	---------------	--------------------	------------------

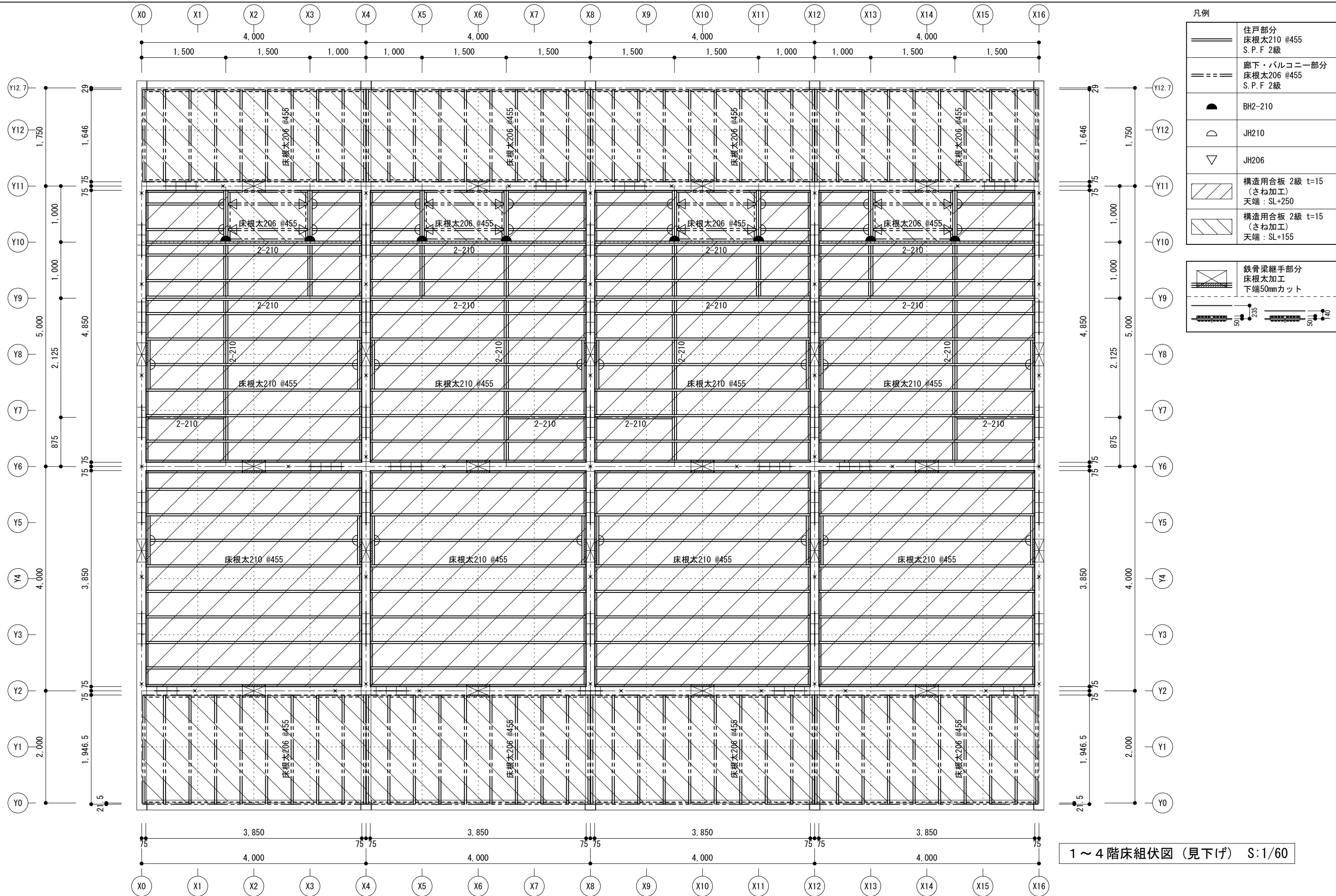

1～4階床組伏図 (見下げ) S:1/60

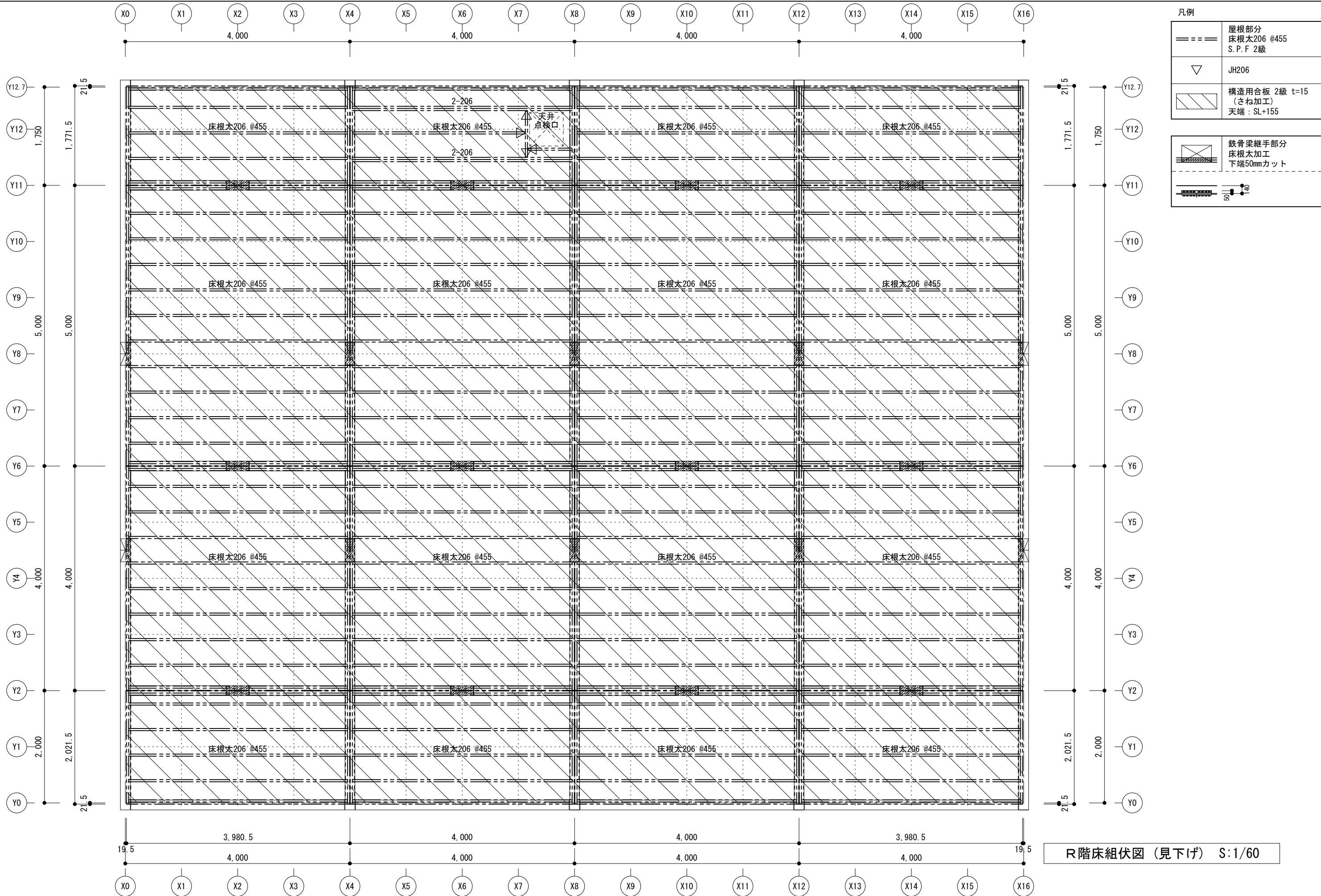

R階床組伏図 (見下げ) S:1/60

	プラン 31	4階建て共同住宅	TYPE CLT壁 + 鉄骨梁	DRAWING R階床組伏図	SCALE 1/60	DATE 2022.02.11	NO プラン31 S-24
--	--------	----------	--------------------	-------------------	---------------	--------------------	------------------

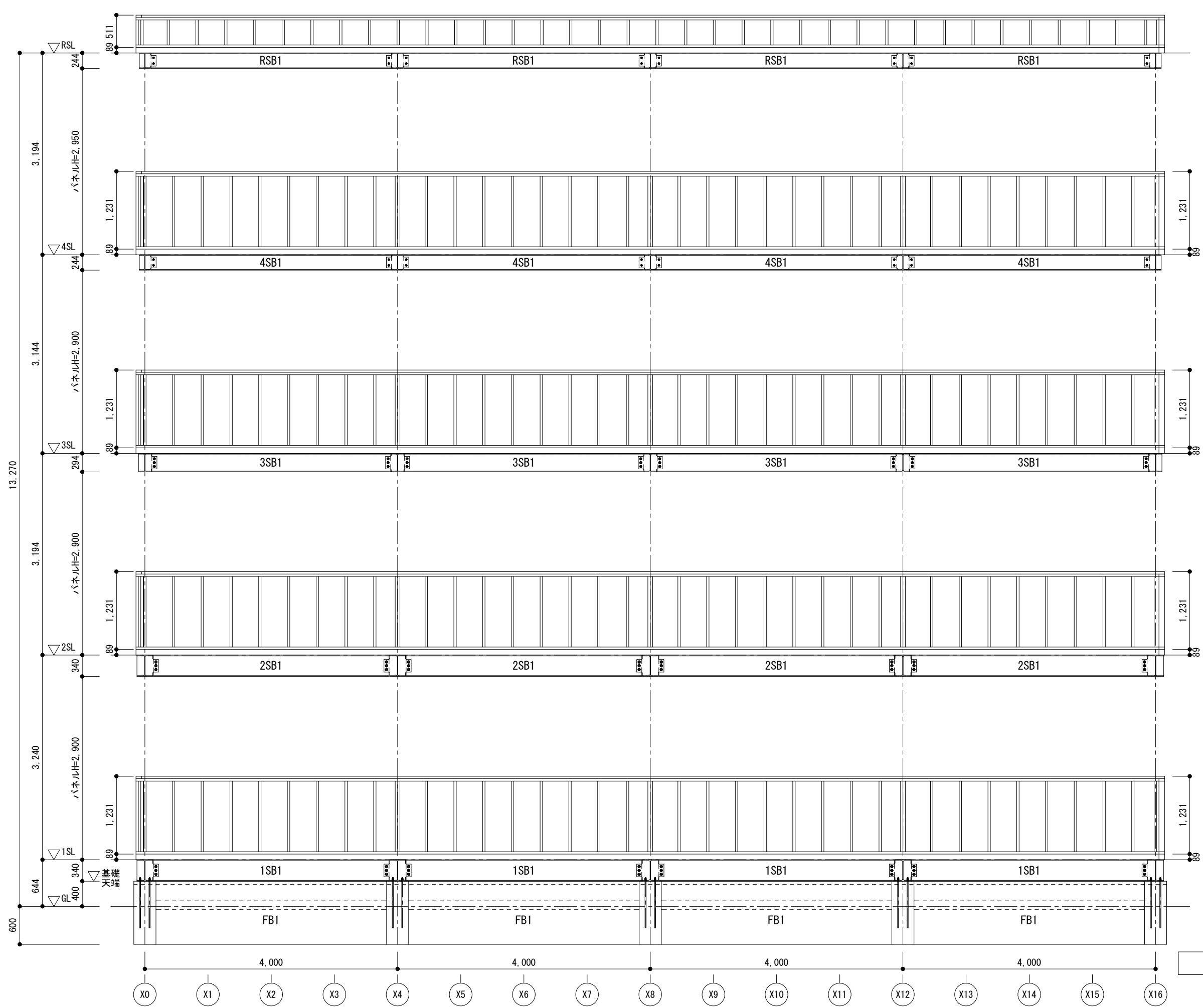

鉄骨部材リスト

符号	部 材
RG1・RCG1	H-244x175x7x11 (SN400B)
4G1・4CG1	H-244x175x7x11 (SN400B)
3G1・3CG1	H-294x200x8x12 (SN400B)
2G1・2CG1	H-340x250x9x14 (SN400B)
1G1	H-340x250x9x14 (SN400B)
RSB1	H-244x175x7x11 (SS400)
4SB1	H-244x175x7x11 (SS400)
3SB1	H-294x200x8x12 (SS400)
2SB1	H-340x250x9x14 (SS400)
1SB1	H-340x250x9x14 (SS400)
HV1	L-75x75x9 (SS400) 5-M16 GPL-9
HV2	L-90x90x10 (SS400) 5-M20 GPL-9

枠組壁部材リスト

部 位	部 材
たて枠	204 S.P.F 2級
上枠・下枠	204 S.P.F 2級
土 台	404 Hem-Fir 2級
上張り面材	構造用合板 2級 t=9

Y0通り軸組図 S:1/60

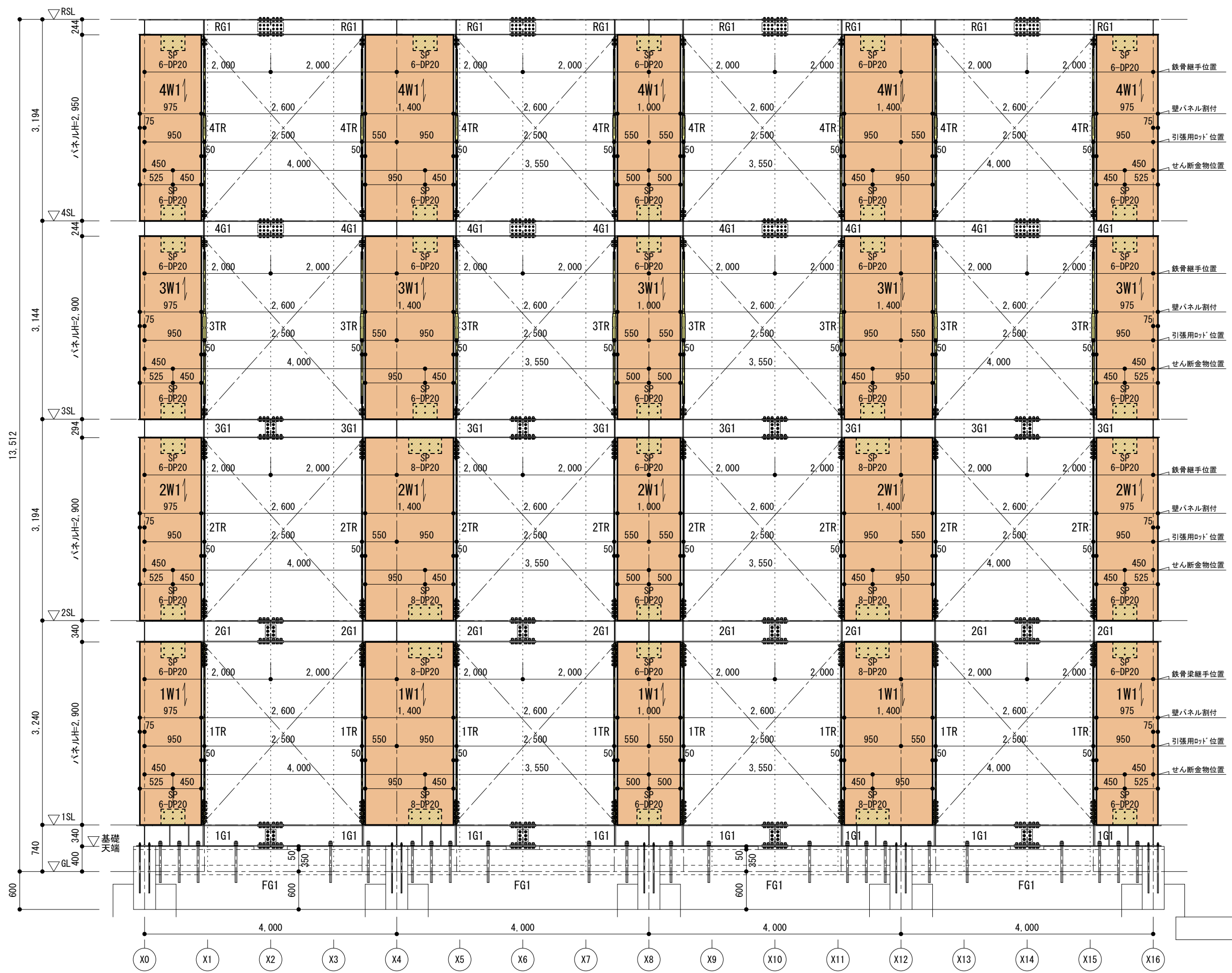

鉄骨部材リスト

符号	部 材
RG1・RCG1	H-244x175x7x11 (SN400B)
4G1・4CG1	H-244x175x7x11 (SN400B)
3G1・3CG1	H-294x200x8x12 (SN400B)
2G1・2CG1	H-340x250x9x14 (SN400B)
1G1	H-340x250x9x14 (SN400B)
RSB1	H-244x175x7x11 (SS400)
4SB1	H-244x175x7x11 (SS400)
3SB1	H-294x200x8x12 (SS400)
2SB1	H-340x250x9x14 (SS400)
1SB1	H-340x250x9x14 (SS400)
HV1	L-75x75x9 (SS400) 5-M16 GPL-9
HV2	L-90x90x10 (SS400) 5-M20 GPL-9

CLT部材リスト

符号	部 材
W1共通	CLT壁パネル 5層5プライ t=150
4W1	規格：S90-5-5
3W1	規格：S90-5-5
2W1	規格：S120-5-5
1W1	規格：S120-5-5
←	最外層ラミナ方向

せん断金物凡例

	せん断金物 SP 6-DP20 取付部分加工 6 桧上下
	せん断金物 SP 8-DP20 取付部分加工 6 桧上下

引張用ロッド凡例

M33 (SNR400B) 2-M22 (F10T) GPL-12 (SN400B)	M27 (SNR400B) 2-M20 (F10T) GPL-12 (SN400B)
FB-100×19 (SN490B) 6-M22 (F10T) GPL-16 (SN490B)	FB-100×16 (SN400B) 5-M20 (F10T) GPL-12 (SN400B)

Y2通り軸組図 S:1/60

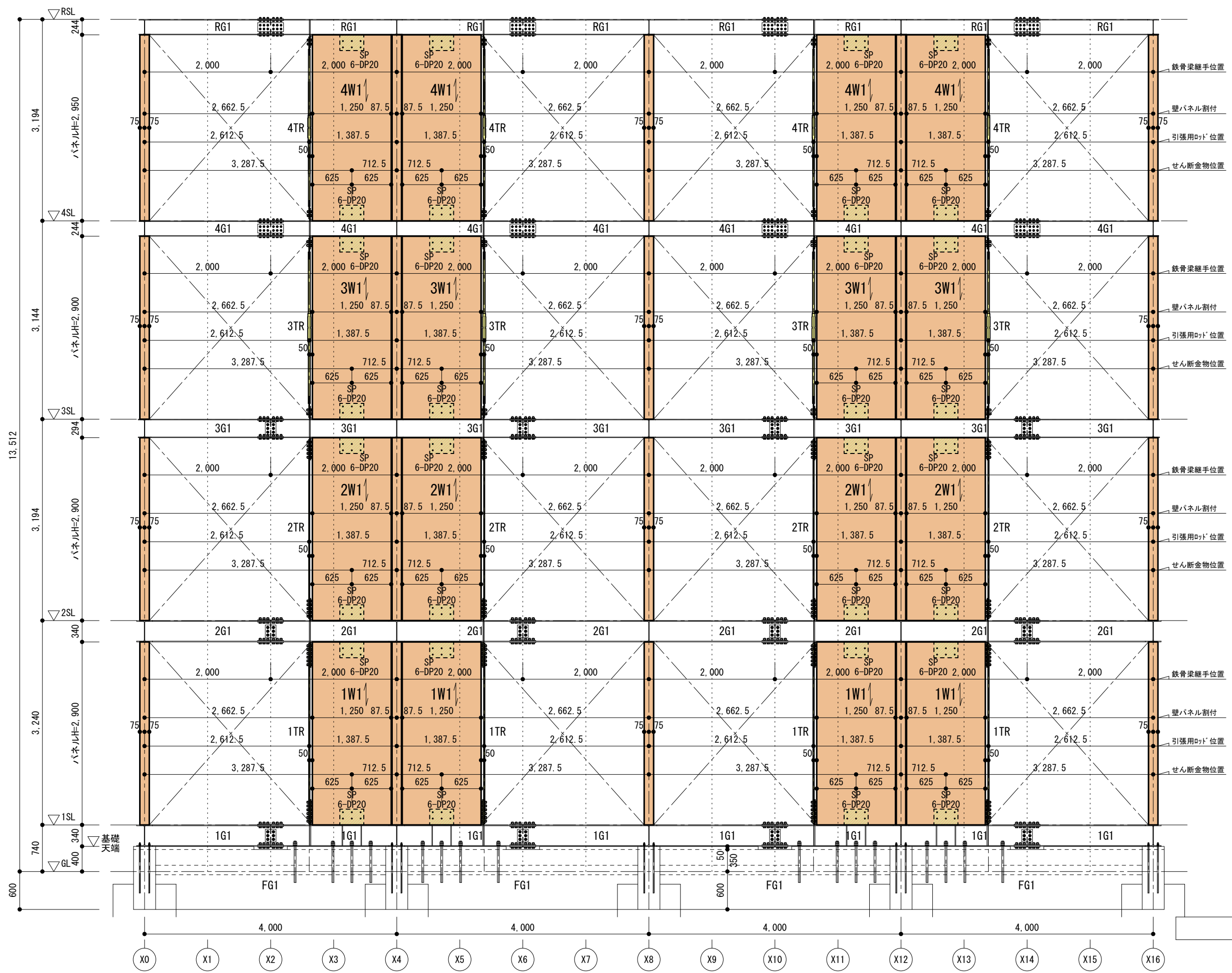

鉄骨部材リスト

符号	部 材
RG1・RCG1	H-244x175x7x11 (SN400B)
4G1・4CG1	H-244x175x7x11 (SN400B)
3G1・3CG1	H-294x200x8x12 (SN400B)
2G1・2CG1	H-340x250x9x14 (SN400B)
1G1	H-340x250x9x14 (SN400B)
RSB1	H-244x175x7x11 (SS400)
4SB1	H-244x175x7x11 (SS400)
3SB1	H-294x200x8x12 (SS400)
2SB1	H-340x250x9x14 (SS400)
1SB1	H-340x250x9x14 (SS400)
HV1	L-75x75x9 (SS400) 5-M16 GPL-9
HV2	L-90x90x10 (SS400) 5-M20 GPL-9

CLT部材リスト

符号	部 材
W1共通	CLT壁パネル 5層5プライ t=150
4W1	規格：S90-5-5
3W1	規格：S90-5-5
2W1	規格：S120-5-5
1W1	規格：S120-5-5
←	最外層ラミナ方向

せん断金物凡例

	せん断金物 SP 6-DP20 取付部分加工 パネル上下
	せん断金物 SP 8-DP20 取付部分加工 パネル上下

引張用ロッド凡例

M33 (SNR400B) 2-M22 (F10T) GPL-12 (SN400B)	M27 (SNR400B) 2-M20 (F10T) GPL-12 (SN400B)
FB-100×19 (SN490B) 6-M22 (F10T) GPL-16 (SN490B)	FB-100×16 (SN400B) 5-M20 (F10T) GPL-12 (SN400B)

Y6通り軸組図 S:1/60

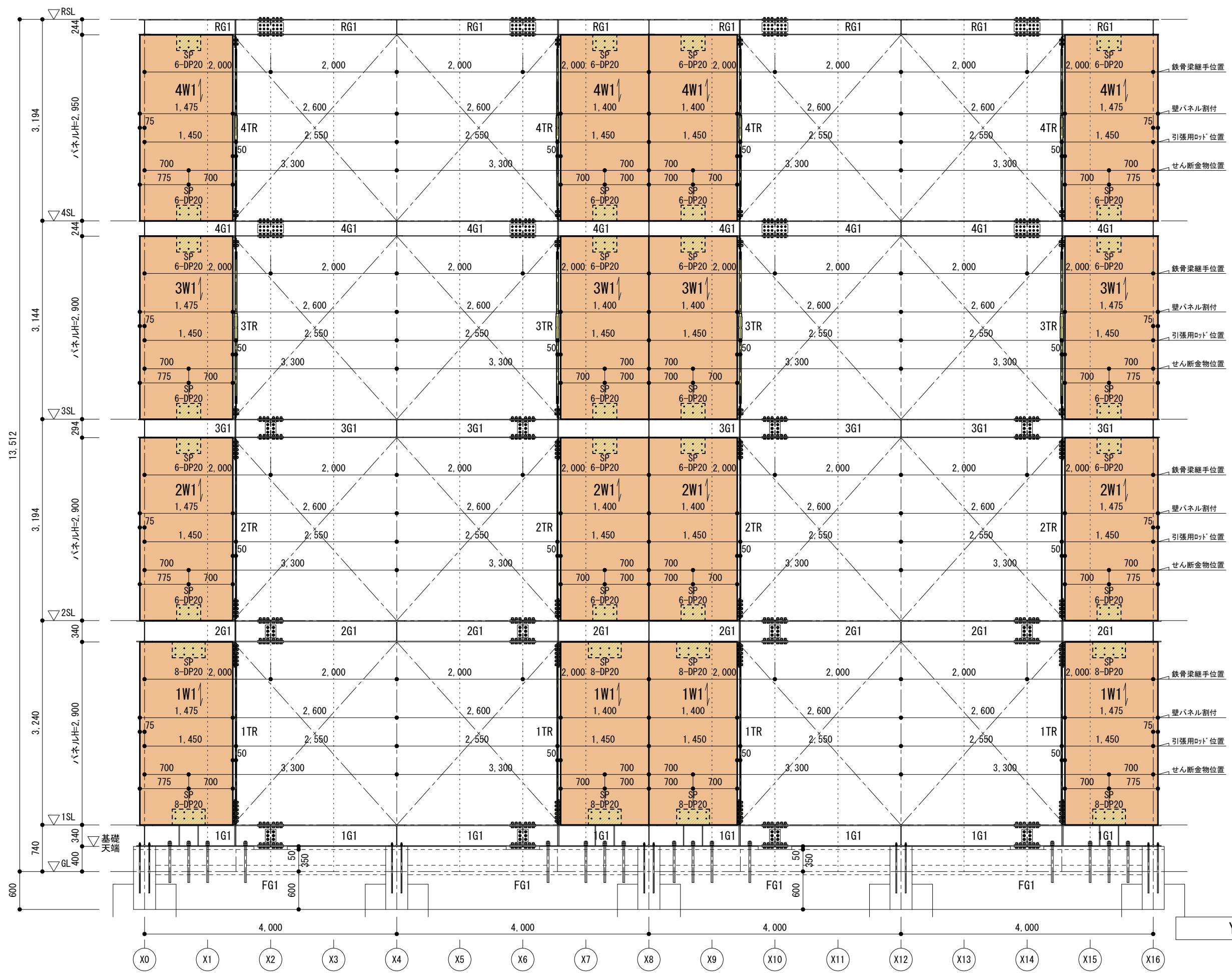

鉄骨部材リスト

符号	部 材
RG1・RCG1	H-244x175x7x11 (SN400B)
4G1・4CG1	H-244x175x7x11 (SN400B)
3G1・3CG1	H-294x200x8x12 (SN400B)
2G1・2CG1	H-340x250x9x14 (SN400B)
1G1	H-340x250x9x14 (SN400B)
RSB1	H-244x175x7x11 (SS400)
4SB1	H-244x175x7x11 (SS400)
3SB1	H-294x200x8x12 (SS400)
2SB1	H-340x250x9x14 (SS400)
1SB1	H-340x250x9x14 (SS400)
HV1	L-75x75x9 (SS400) 5-M16 GPL-9
HV2	L-90x90x10(SS400) 5-M20 GPL-9

CLT部材リスト

符号	部 材
W1共通	CLT壁パネル 5層5プライ t=150
4W1	規格：S90-5-5
3W1	規格：S90-5-5
2W1	規格：S120-5-5
1W1	規格：S120-5-5
←	最外層ラミナ方向

せん断金物凡例

	せん断金物 SP 6-DP20 取付部分加工 パネル上下
	せん断金物 SP 8-DP20 取付部分加工 パネル上下

引張用ロッド凡例

M33 (SNR400B) 2-M22 (F10T) GPL-12 (SN400B)	M27 (SNR400B) 2-M20 (F10T) GPL-12 (SN400B)
FB-100×19 (SN490B) 6-M22 (F10T) GPL-16 (SN490B)	FB-100×16 (SN400B) 5-M20 (F10T) GPL-12 (SN400B)

Y11通り軸組図 S:1/60

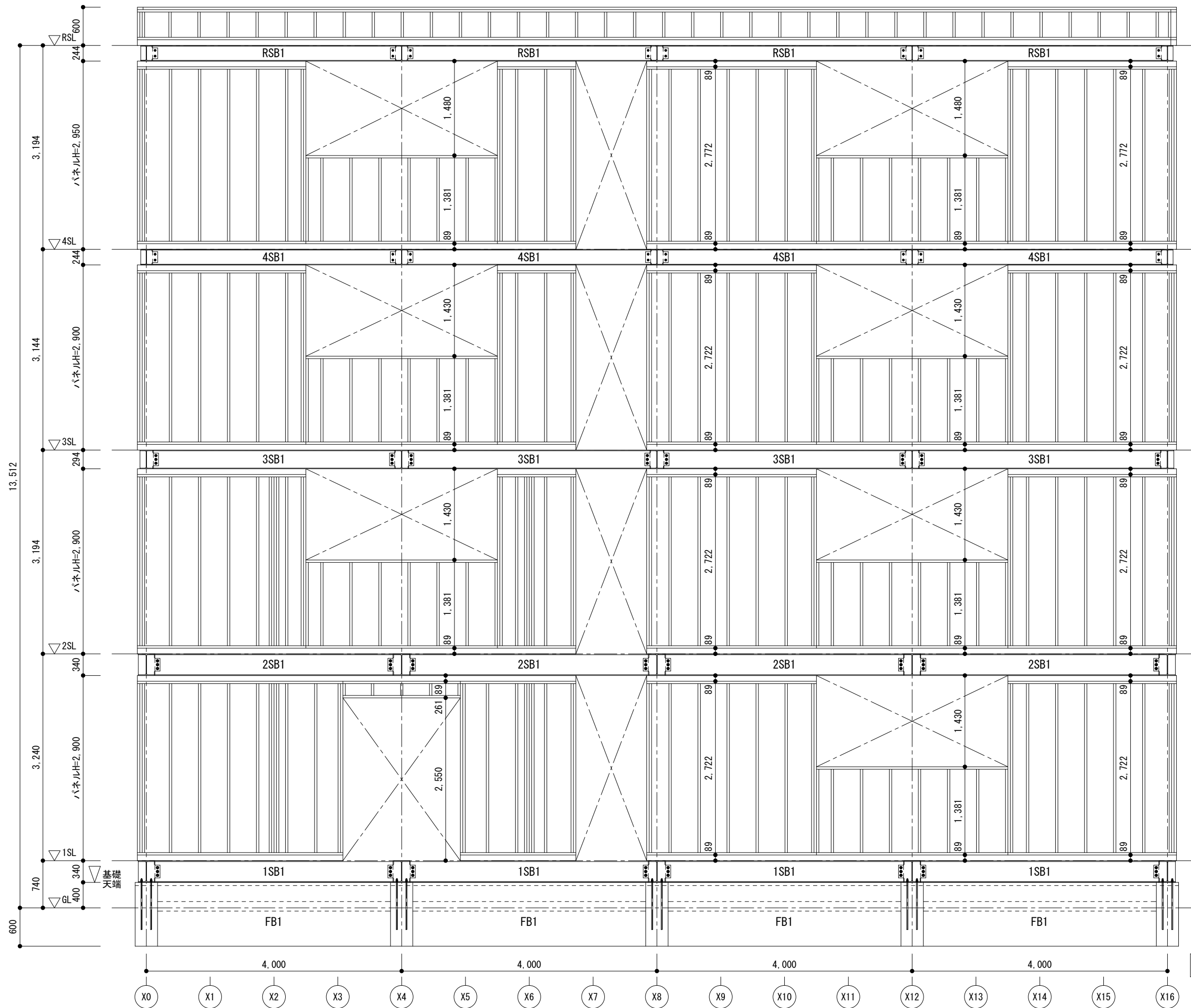

鉄骨部材リスト

符号	部 材
RG1・RCG1	H-244x175x7x11 (SN400B)
4G1・4CG1	H-244x175x7x11 (SN400B)
3G1・3CG1	H-294x200x8x12 (SN400B)
2G1・2CG1	H-340x250x9x14 (SN400B)
1G1	H-340x250x9x14 (SN400B)
RSB1	H-244x175x7x11 (SS400)
4SB1	H-244x175x7x11 (SS400)
3SB1	H-294x200x8x12 (SS400)
2SB1	H-340x250x9x14 (SS400)
1SB1	H-340x250x9x14 (SS400)
HV1	L-75x75x9 (SS400) 5-M16 GPL-9
HV2	L-90x90x10 (SS400) 5-M20 GPL-9

枠組壁部材リスト

部 位	部 材
たて枠	204 S.P.F 2級
上枠・下枠	204 S.P.F 2級
土 台	404 Hem-Fir 2級
上張り面材	構造用合板 2級 t=9

Y12.7通り軸組図 S:1/60

鉄骨部材リスト

符号	部 材
RG1・RCG1	H-244x175x7x11 (SN400B)
4G1・4CG1	H-244x175x7x11 (SN400B)
3G1・3CG1	H-294x200x8x12 (SN400B)
2G1・2CG1	H-340x250x9x14 (SN400B)
1G1	H-340x250x9x14 (SN400B)
RSB1	H-244x175x7x11 (SS400)
4SB1	H-244x175x7x11 (SS400)
3SB1	H-294x200x8x12 (SS400)
2SB1	H-340x250x9x14 (SS400)
1SB1	H-340x250x9x14 (SS400)
HV1	L-75x75x9 (SS400) 5-M16 GPL-9
HV2	L-90x90x10 (SS400) 5-M20 GPL-9

CLT部材リスト

符号	部 材
W1共通	CLT壁パネル 5層5プライ t=150
4W1	規格：S90-5-5
3W1	規格：S90-5-5
2W1	規格：S120-5-5
1W1	規格：S120-5-5
↖	最外層ラミナ方向

せん断金物凡例

SP 6-DP20	せん断金物 SP 6-DP20 取付部分加工ハ' 補上下
SP 8-DP20	せん断金物 SP 8-DP20 取付部分加工ハ' 補上下

引張用ロッド凡例

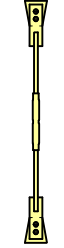
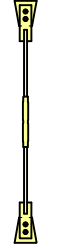
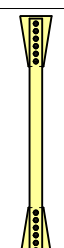
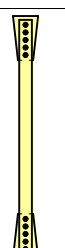
3TR	4TR
	
M33 (SNR400B) 2-M22 (F10T) GPL-12 (SN400B)	M27 (SNR400B) 2-M20 (F10T) GPL-12 (SN400B)
1TR	2TR
	
FB-100x19 (SN490B) 6-M22 (F10T) GPL-16 (SN490B)	FB-100x16 (SN400B) 5-M20 (F10T) GPL-12 (SN400B)

X0通り軸組図 S:1/60
X16通り軸組図 S:1/60

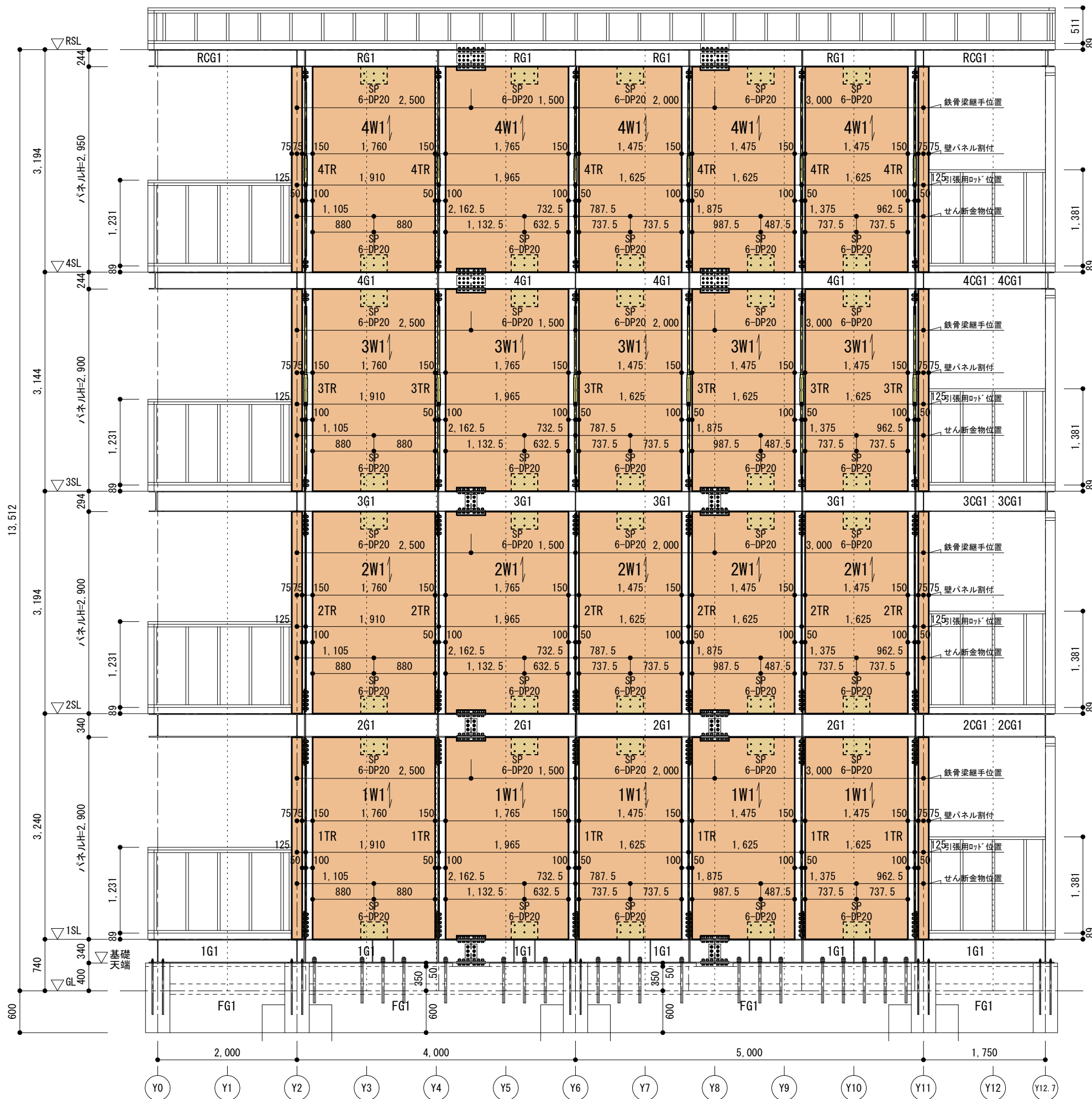

鉄骨部材リスト

符号	部 材
RG1・RCG1	H-244x175x7x11 (SN400B)
4G1・4CG1	H-244x175x7x11 (SN400B)
3G1・3CG1	H-294x200x8x12 (SN400B)
2G1・2CG1	H-340x250x9x14 (SN400B)
1G1	H-340x250x9x14 (SN400B)
RSB1	H-244x175x7x11 (SS400)
4SB1	H-244x175x7x11 (SS400)
3SB1	H-294x200x8x12 (SS400)
2SB1	H-340x250x9x14 (SS400)
1SB1	H-340x250x9x14 (SS400)
HV1	L-75x75x9 (SS400) 5-M16 GPL-9
HV2	L-90x90x10 (SS400) 5-M20 GPL-9

CLT部材リスト

符号	部 材
W1共通	CLT壁パネル 5層5プライ t=150
4W1	規格：S90-5-5
3W1	規格：S90-5-5
2W1	規格：S120-5-5
1W1	規格：S120-5-5
↖	最外層ラミナ方向

せん断金物凡例

SP 6-DP20	せん断金物 SP 6-DP20 取付部分加工ハ' 補上下
SP 8-DP20	せん断金物 SP 8-DP20 取付部分加工ハ' 補上下

引張用ロッド凡例

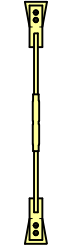
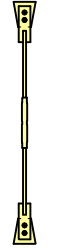
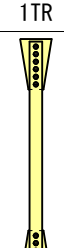
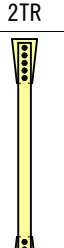
3TR	4TR
	
M33 (SNR400B) 2-M22 (F10T) GPL-12 (SN400B)	M27 (SNR400B) 2-M20 (F10T) GPL-12 (SN400B)
1TR	2TR
	
FB-100x19 (SN490B) 6-M22 (F10T) GPL-16 (SN490B)	FB-100x16 (SN400B) 5-M20 (F10T) GPL-12 (SN400B)

X4通り軸組図 S:1/60
X12通り軸組図 S:1/60

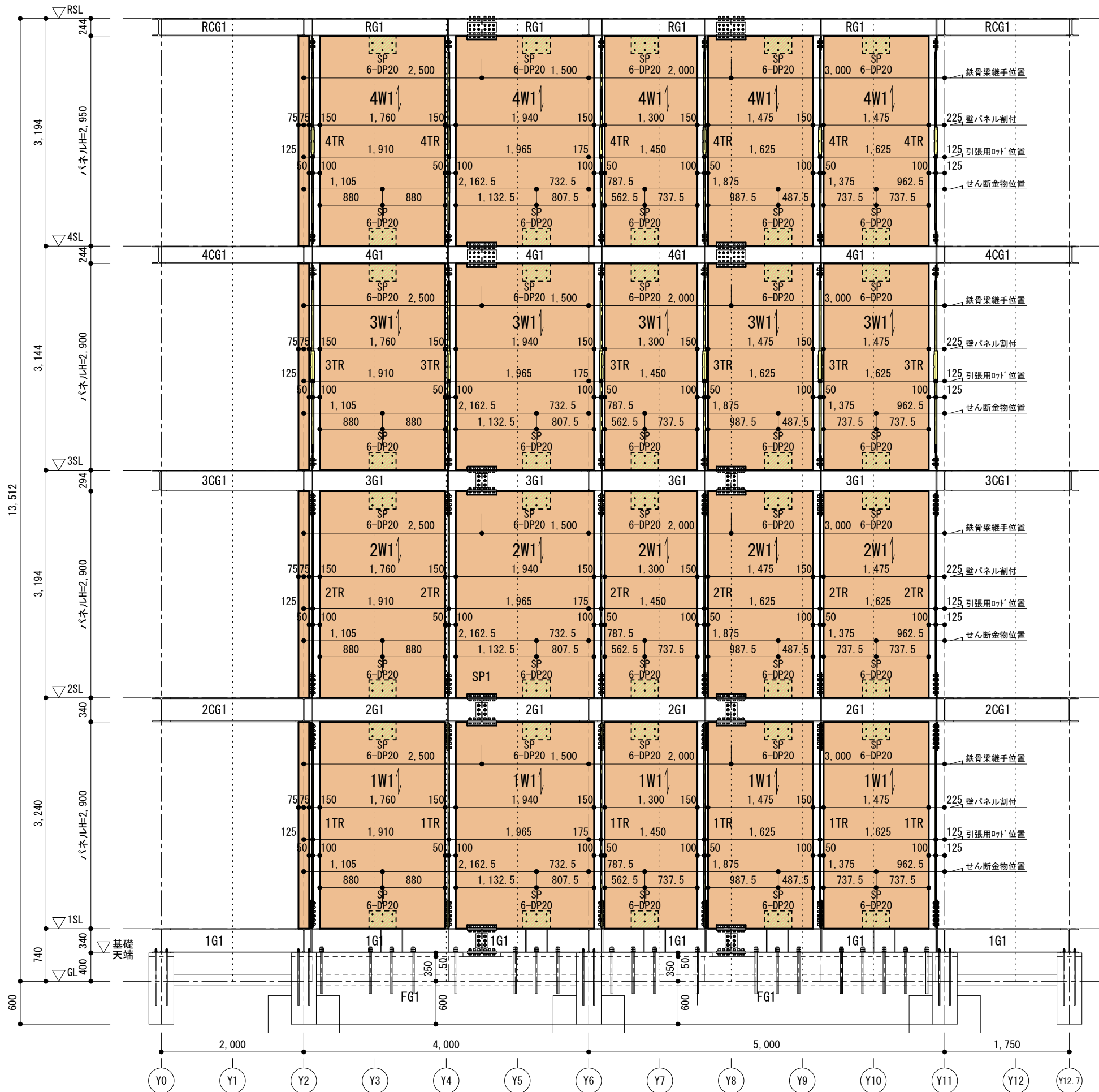



鉄骨部材リスト

符号	部 材
RG1・RCG1	H-244x175x7x11 (SN400B)
4G1・4CG1	H-244x175x7x11 (SN400B)
3G1・3CG1	H-294x200x8x12 (SN400B)
2G1・2CG1	H-340x250x9x14 (SN400B)
1G1	H-340x250x9x14 (SN400B)
RSB1	H-244x175x7x11 (SS400)
4SB1	H-244x175x7x11 (SS400)
3SB1	H-294x200x8x12 (SS400)
2SB1	H-340x250x9x14 (SS400)
1SB1	H-340x250x9x14 (SS400)
HV1	L-75x75x9 (SS400) 5-M16 GPL-9
HV2	L-90x90x10 (SS400) 5-M20 GPL-9

CLT部材リスト

符号	部 材
W1共通	CLT壁パネル 5層5プライ t=150
4W1	規格：S90-5-5
3W1	規格：S90-5-5
2W1	規格：S120-5-5
1W1	規格：S120-5-5
↖	最外層ラミナ方向

せん断金物凡例

	せん断金物 SP 6-DP20 取付部分加工ハ' 補上下
	せん断金物 SP 8-DP20 取付部分加工ハ' 補上下

引張用ロッド凡例

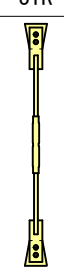
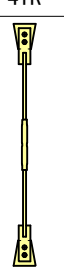
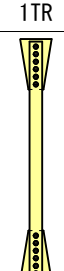
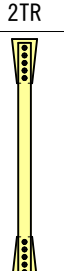
	
M33 (SNR400B) 2-M22 (F10T) GPL-12 (SN400B)	M27 (SNR400B) 2-M20 (F10T) GPL-12 (SN400B)
	
FB-100x19 (SN490B) 6-M22 (F10T) GPL-16 (SN490B)	FB-100x16 (SN400B) 5-M20 (F10T) GPL-12 (SN400B)

X8通り軸組図 S:1/60

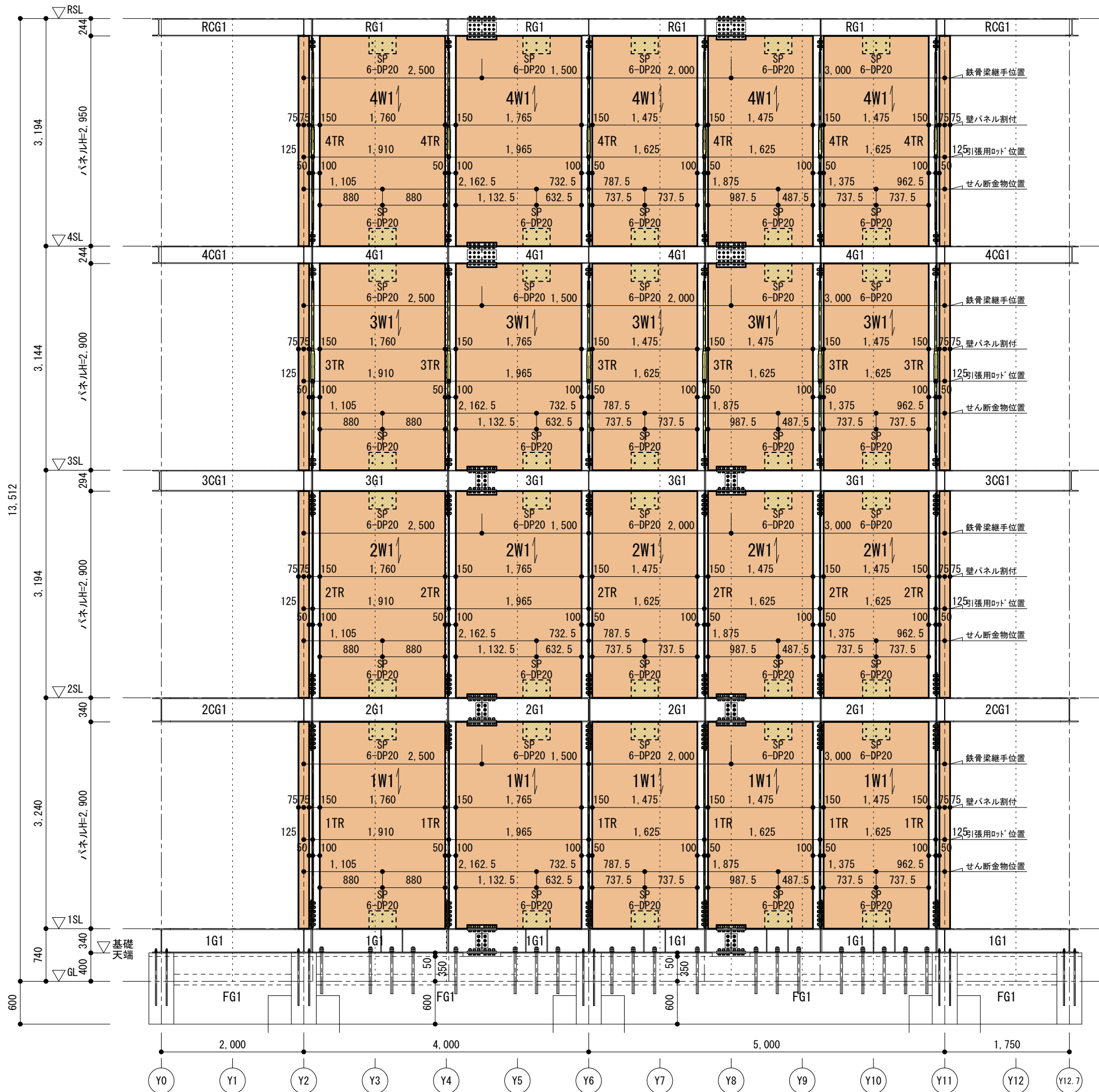

鉄骨部材リスト

符号	部 材
RG1・RCG1	H-244x175x7x11 (SN400B)
4G1・4CG1	H-244x175x7x11 (SN400B)
3G1・3CG1	H-294x200x8x12 (SN400B)
2G1・2CG1	H-340x250x9x14 (SN400B)
1G1	H-340x250x9x14 (SN400B)
RSB1	H-244x175x7x11 (SS400)
4SB1	H-244x175x7x11 (SS400)
3SB1	H-294x200x8x12 (SS400)
2SB1	H-340x250x9x14 (SS400)
1SB1	H-340x250x9x14 (SS400)
HV1	L-75x75x9 (SS400) 5-M16 GPL-9
HV2	L-90x90x10 (SS400) 5-M20 GPL-9

枠組壁部材リスト

部 位	部 材
たて枠	204 S.P.F 2級
上枠・下枠	204 S.P.F 2級
土 台	404 Hem-Fir 2級
上張り面材	構造用合板 2級 t=9

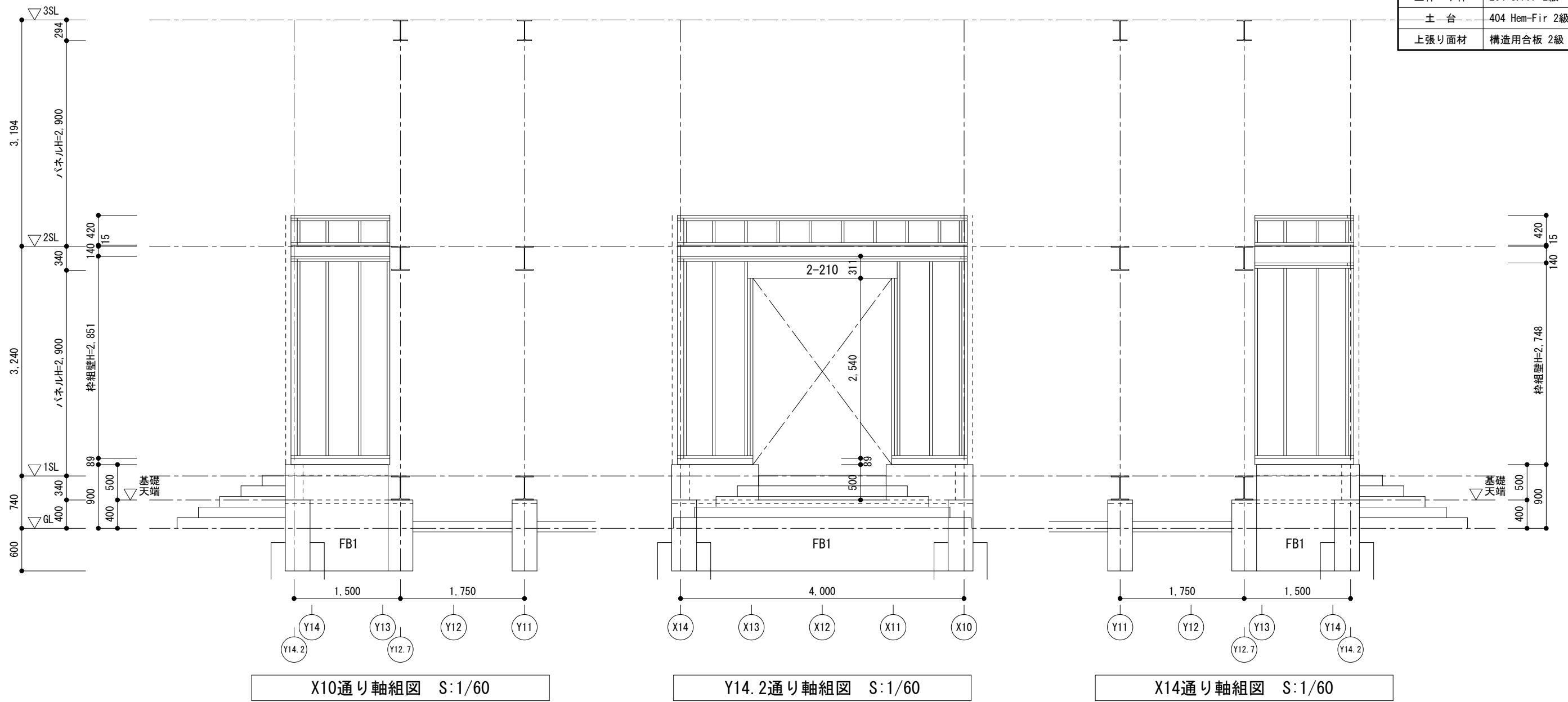

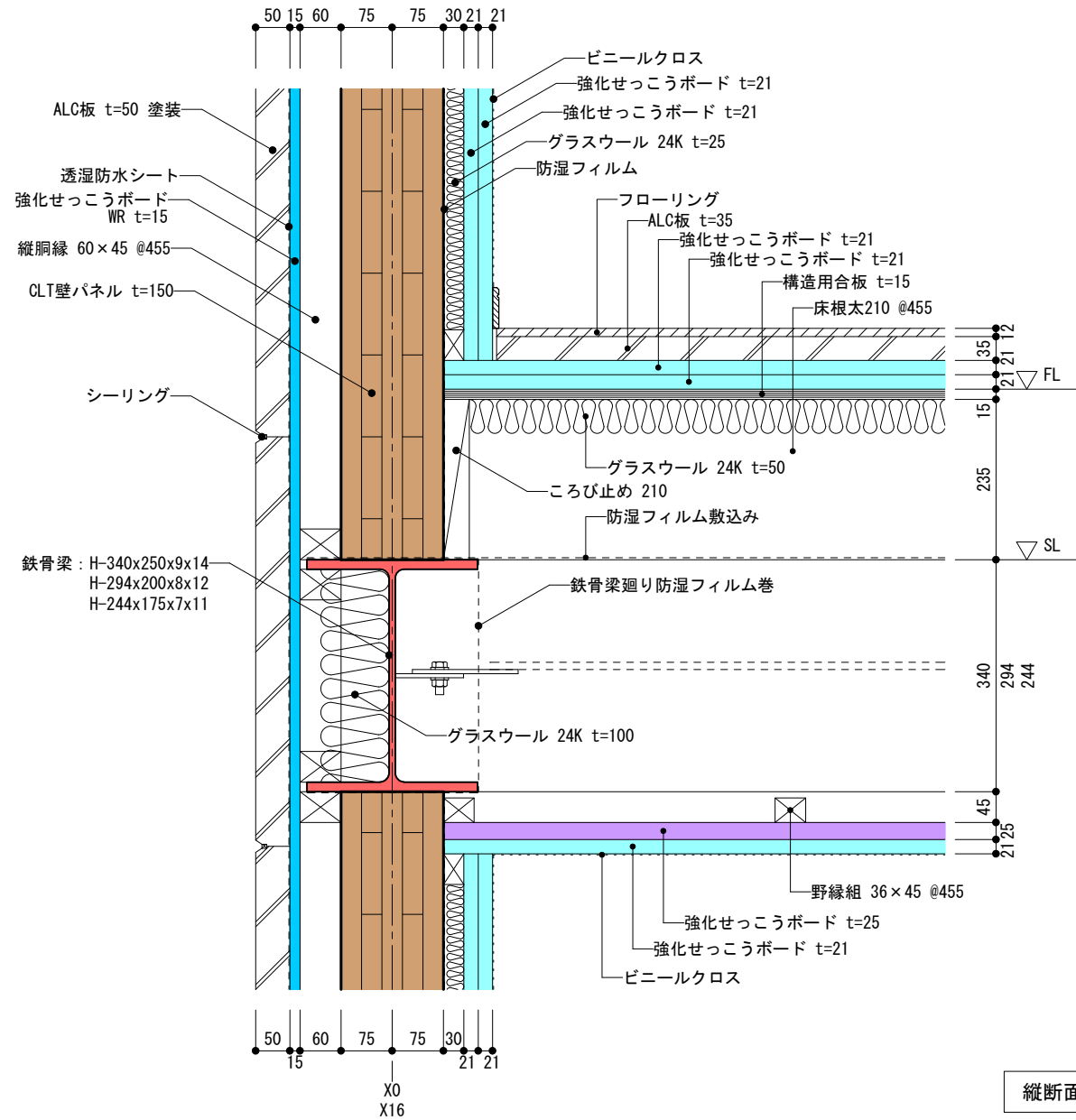

縦断面図

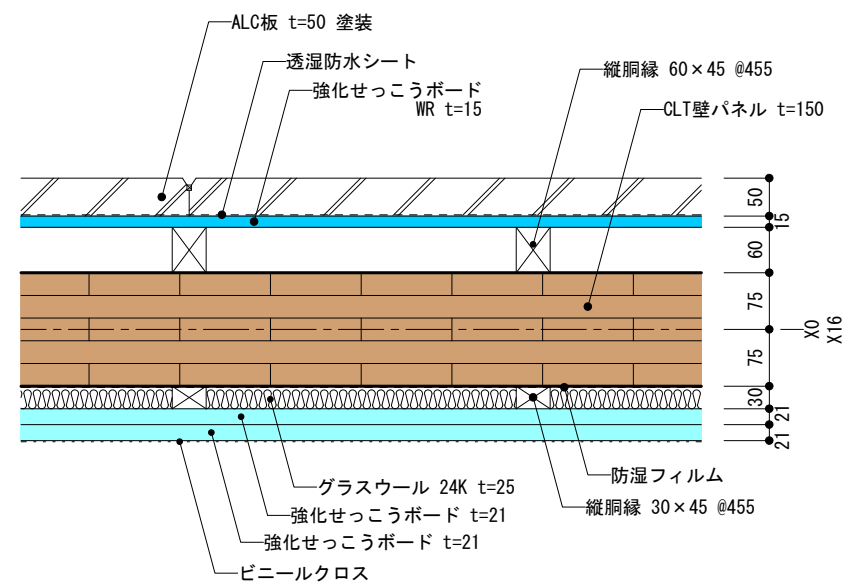

横断面図

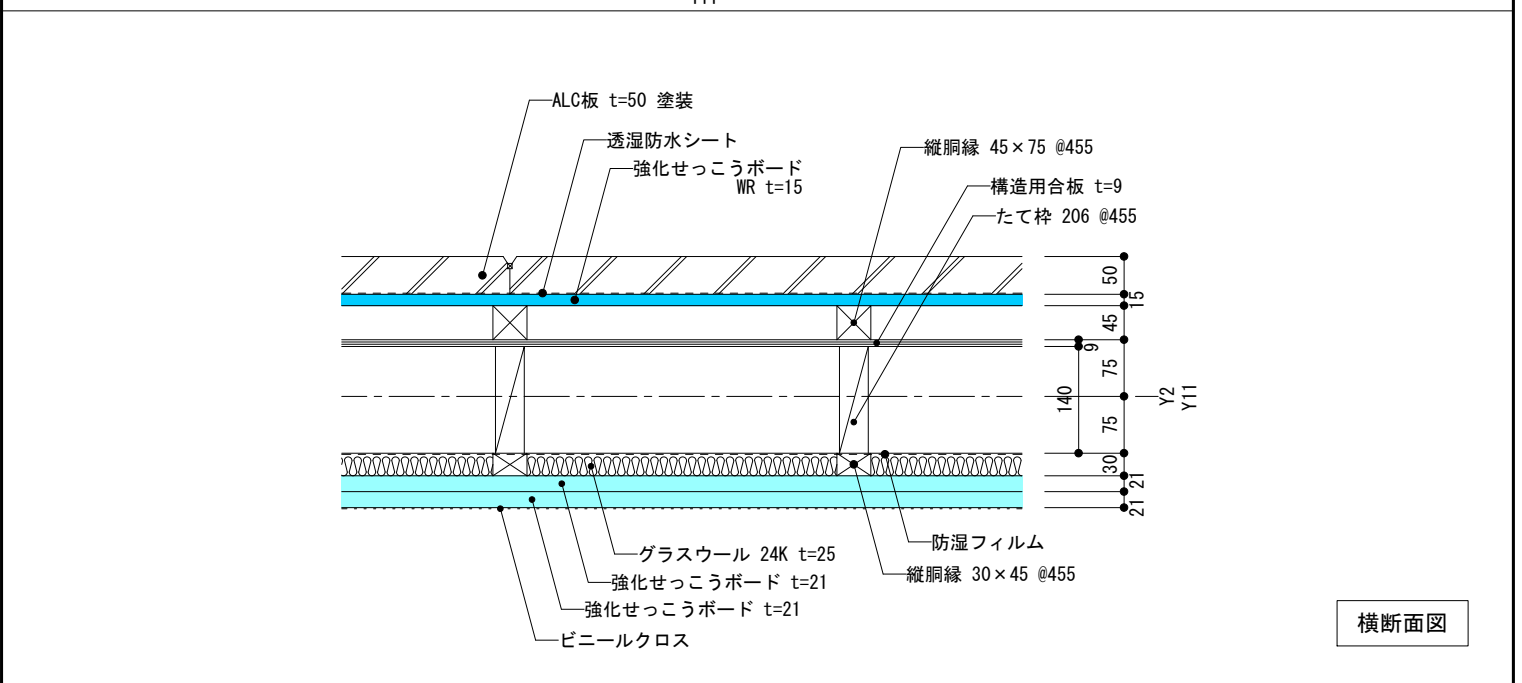
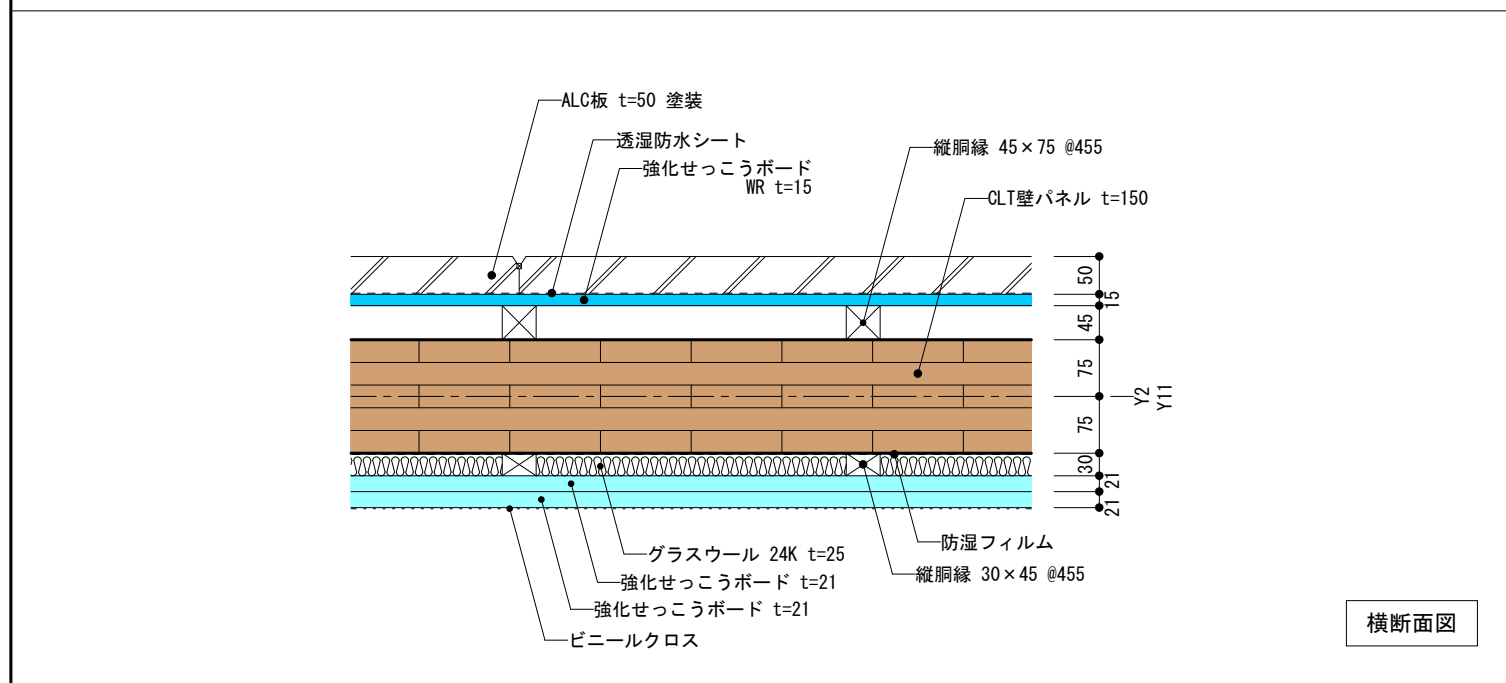
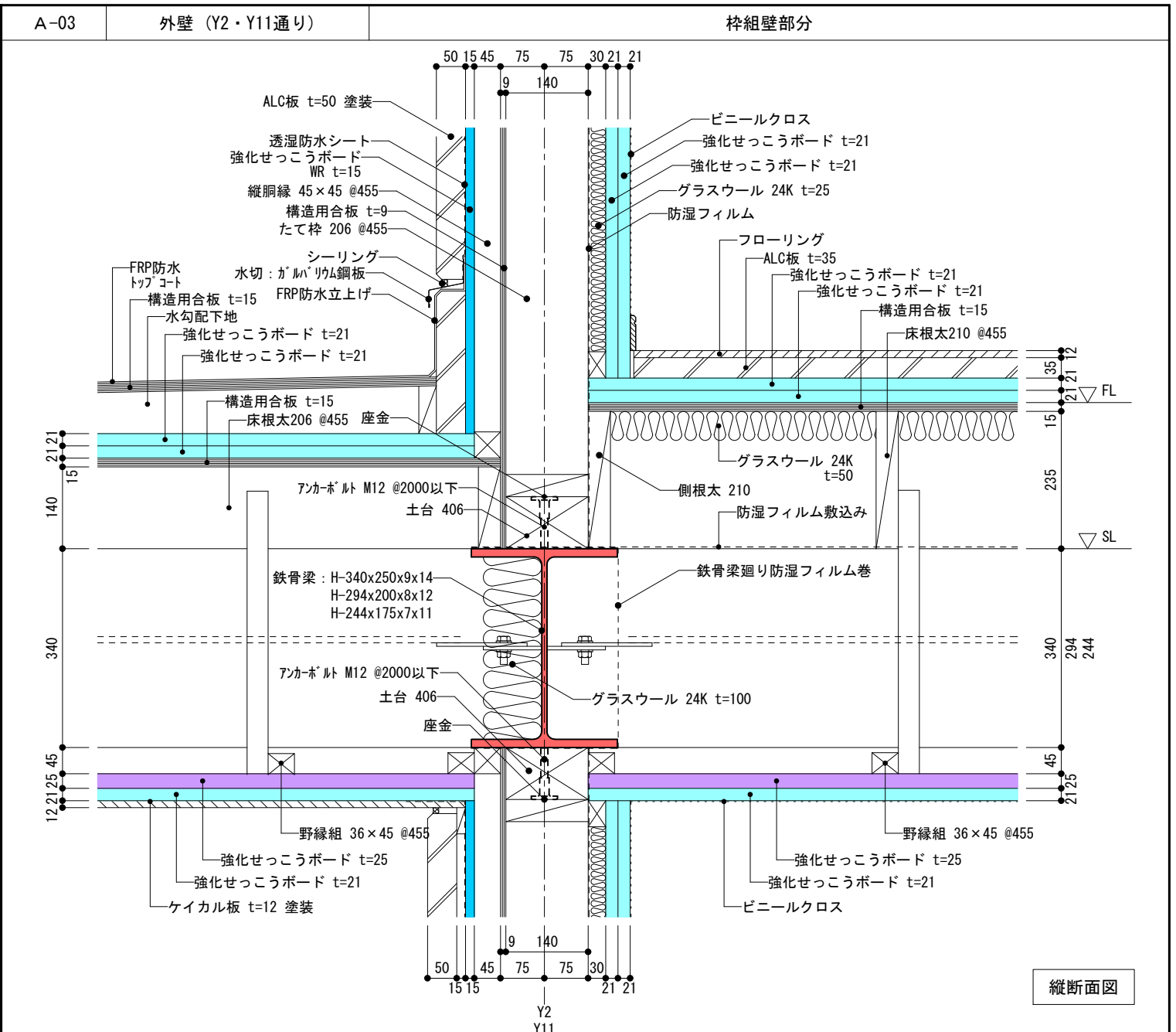
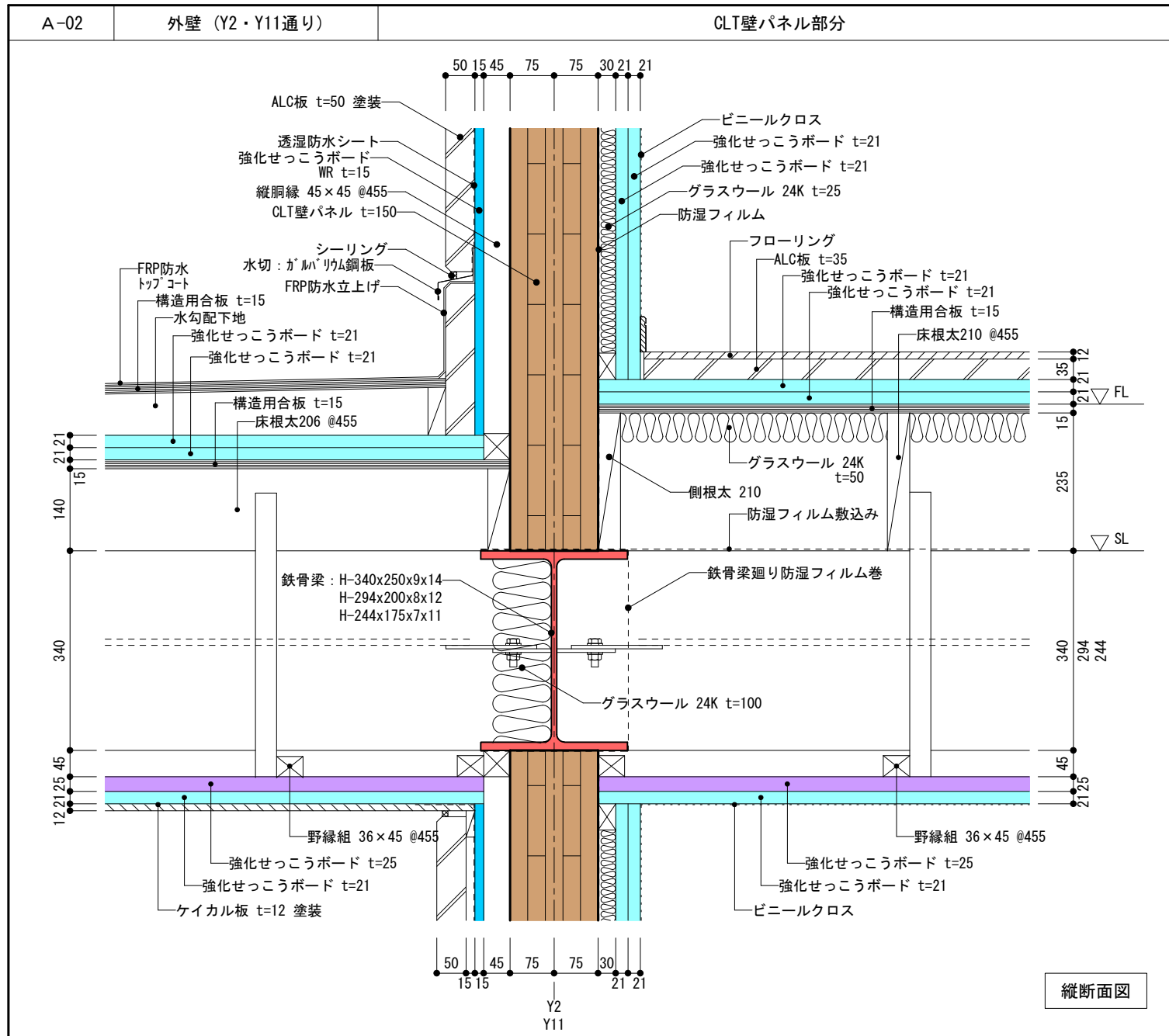

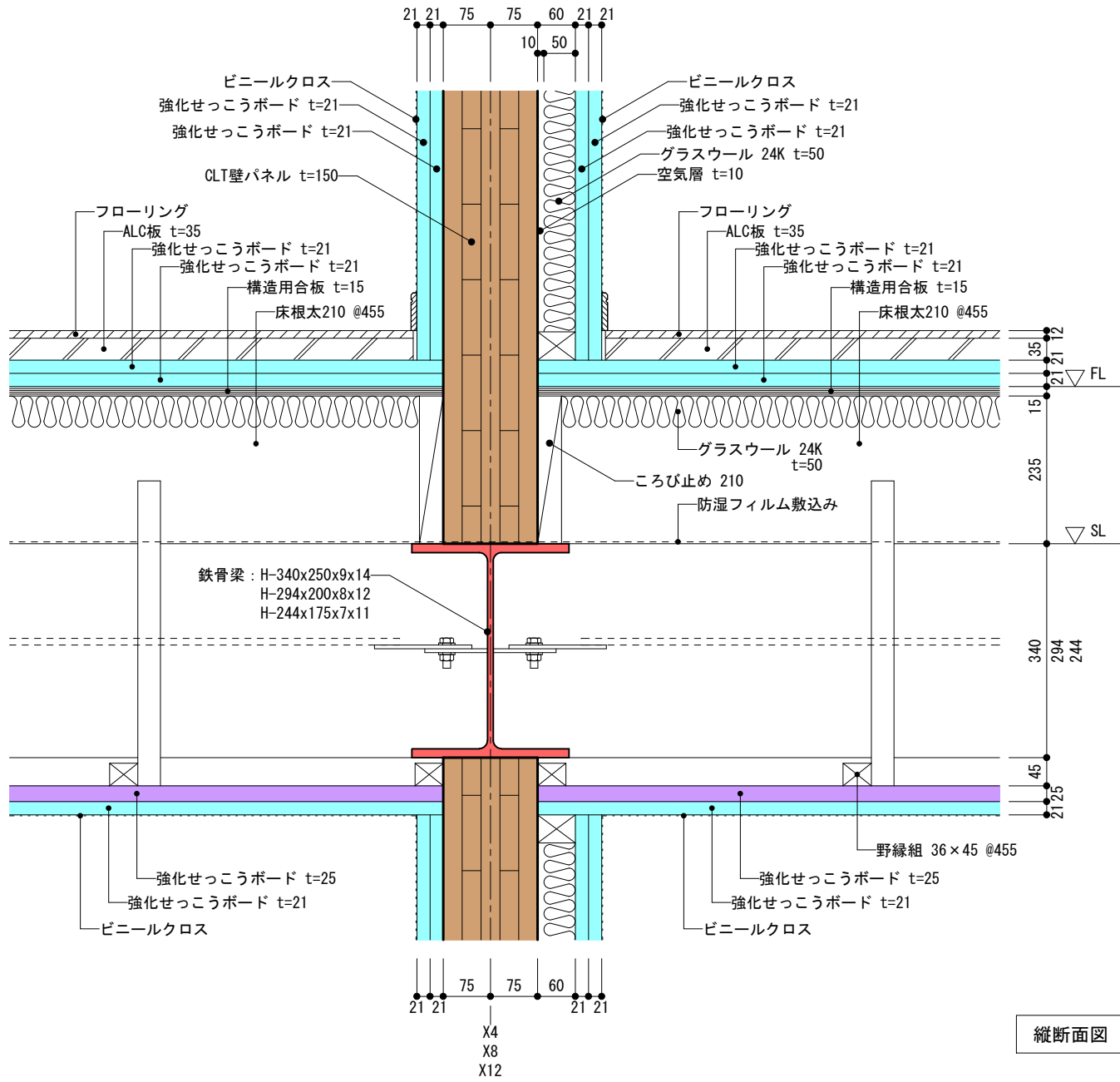

縦断面図

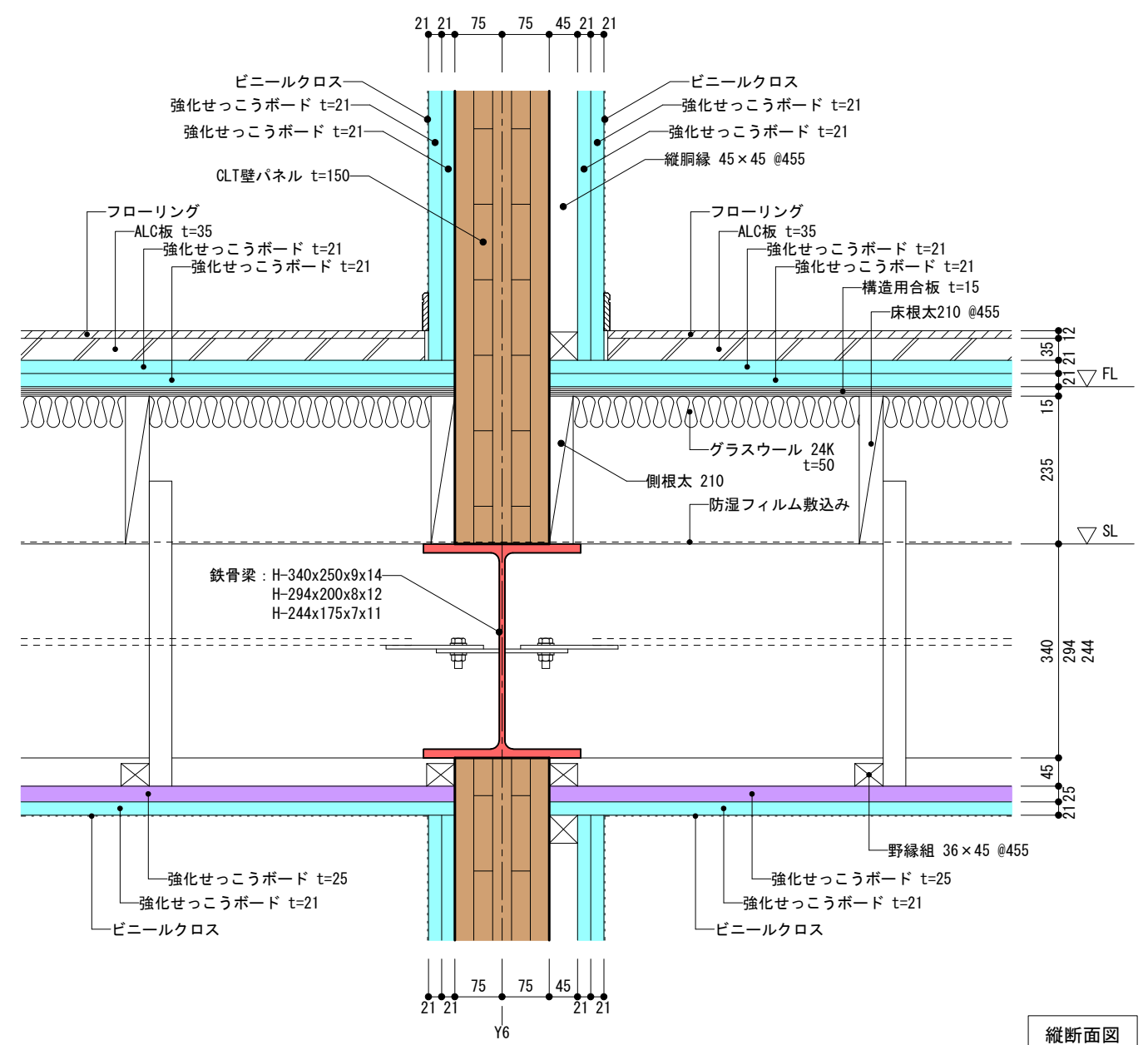

縦断面図

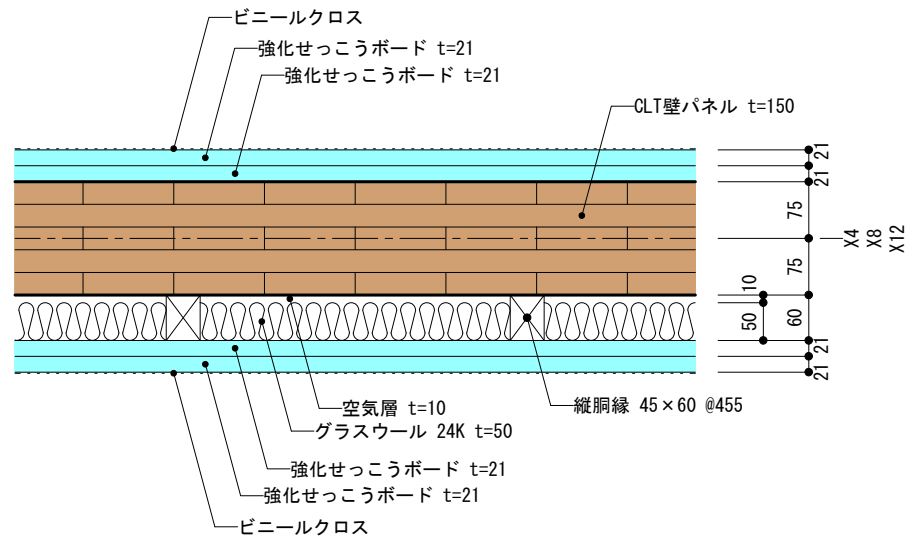

横断面図

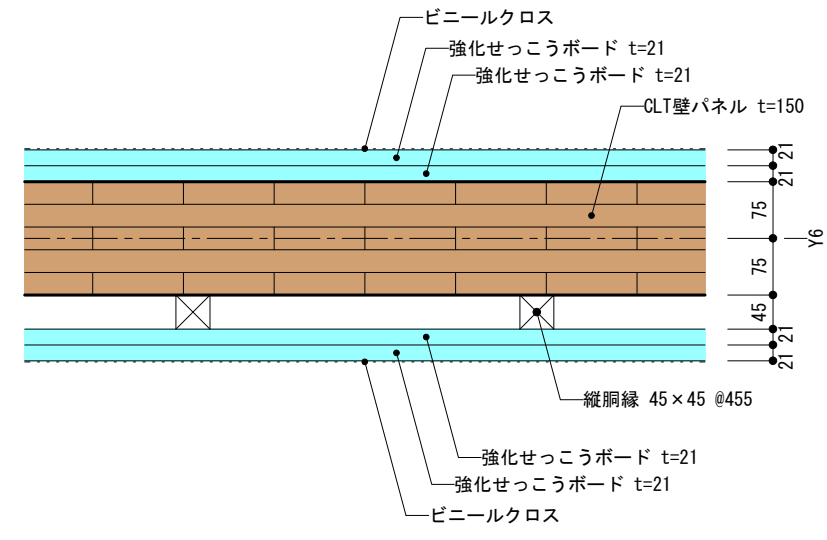

横断面図

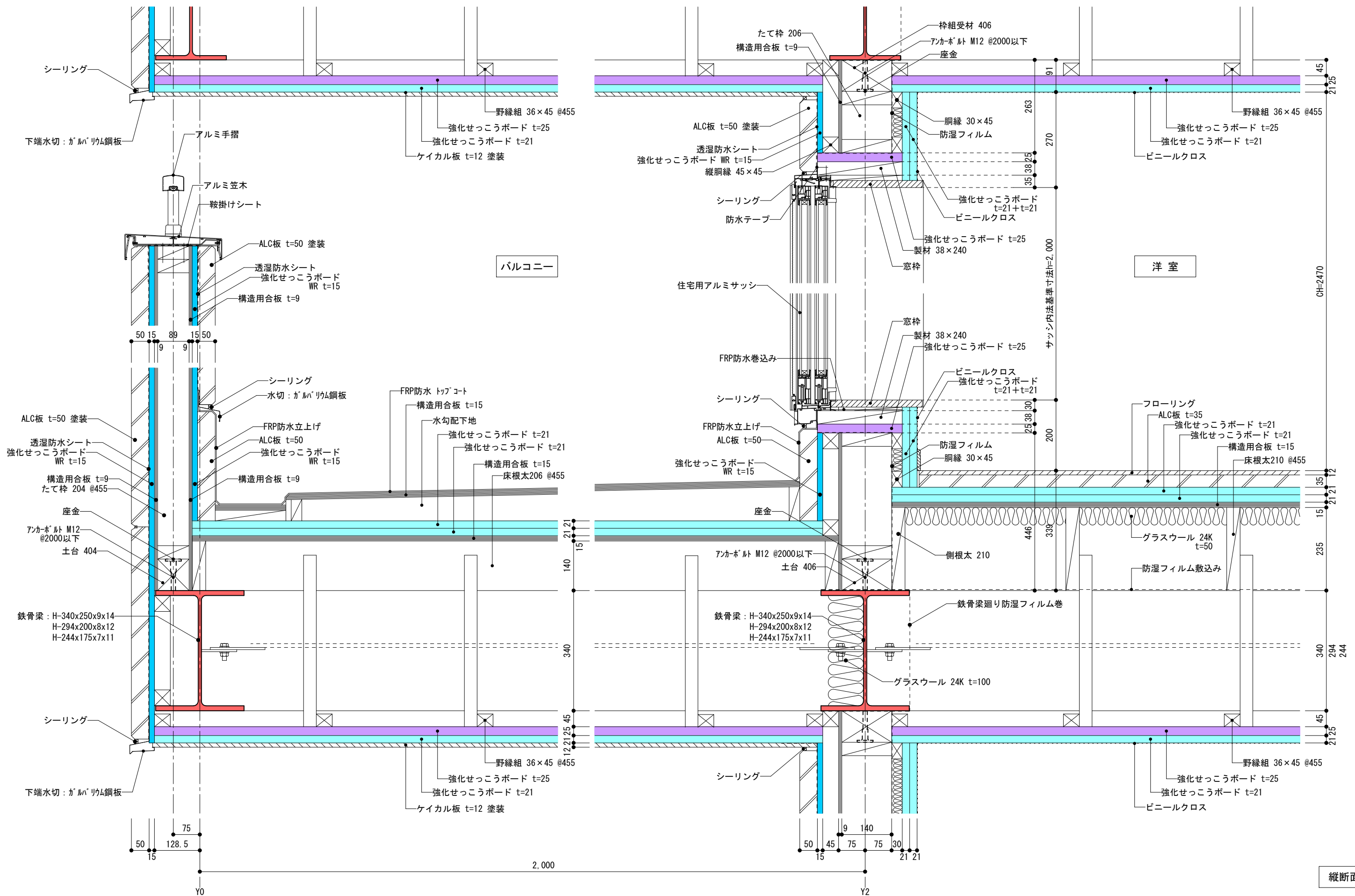

縦断面図

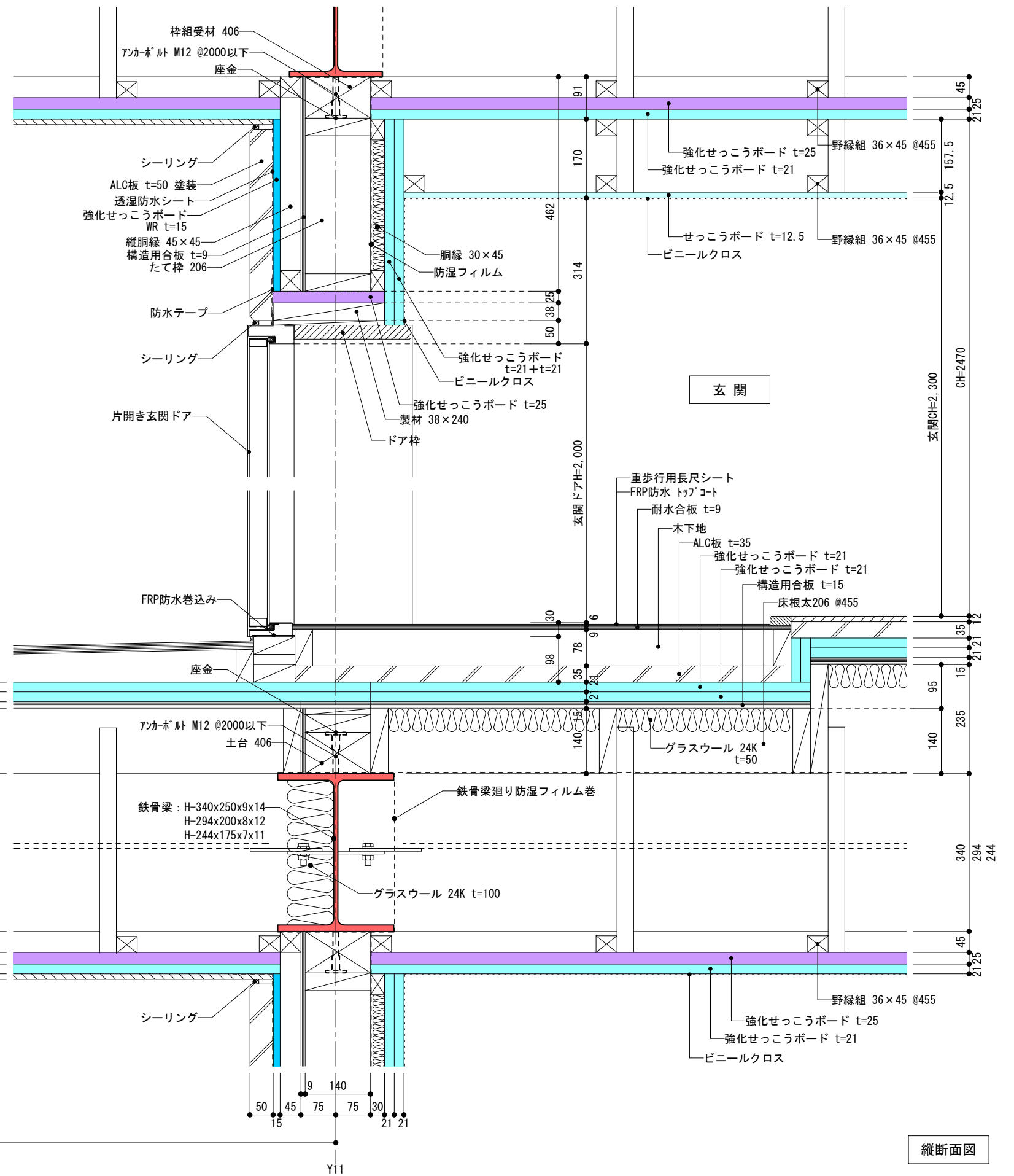
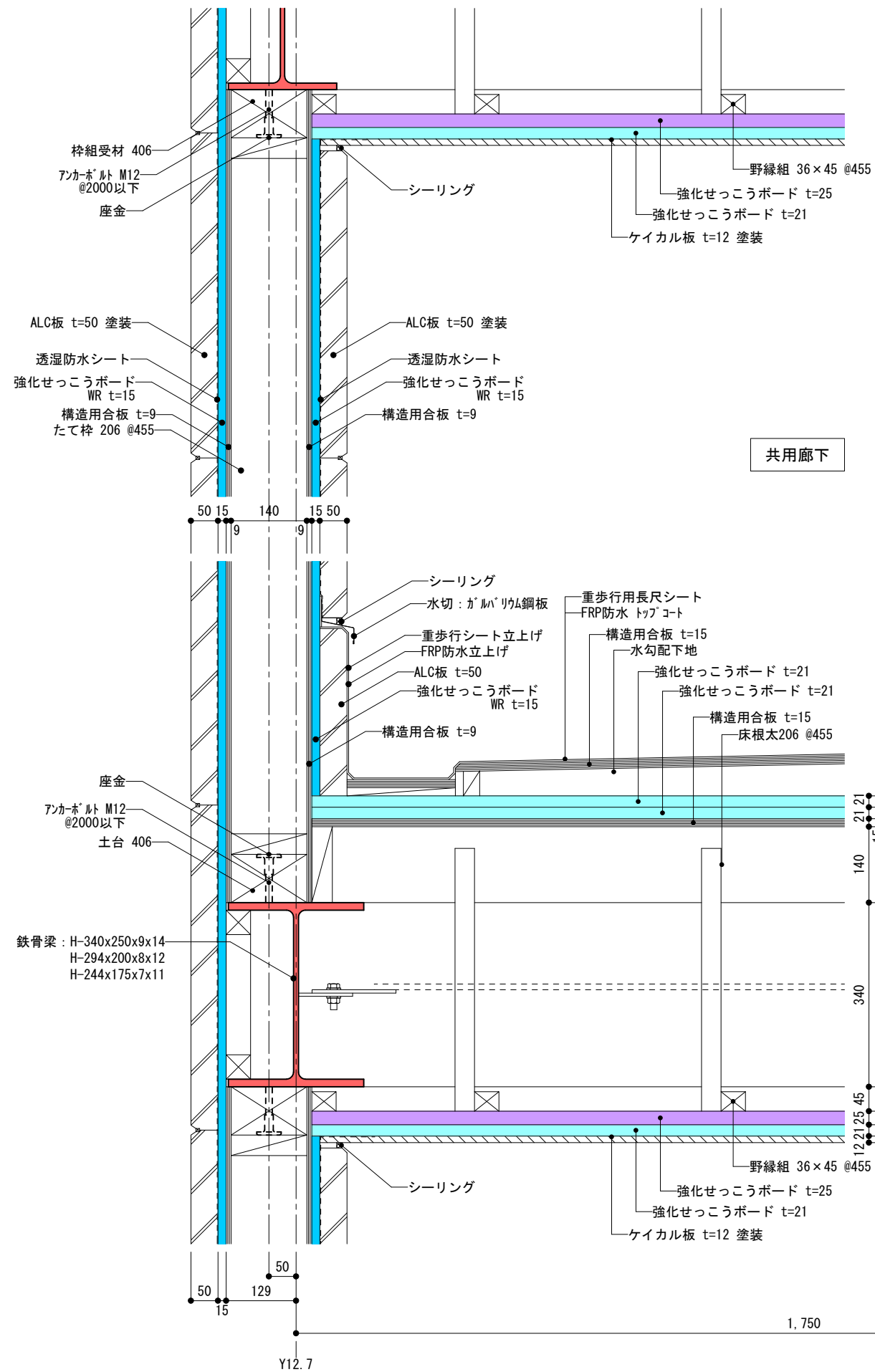

縦断面図