CLT利用例

Ｎｏ．048

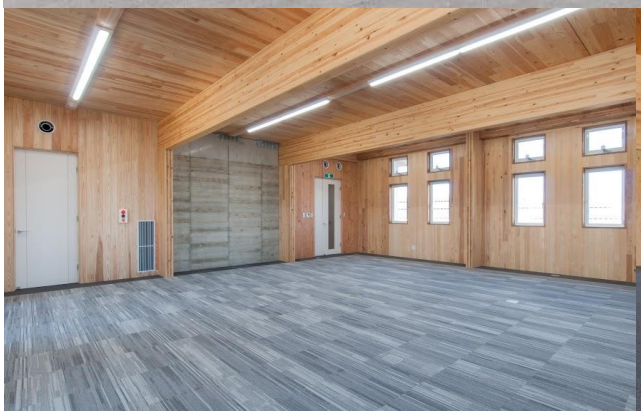

写真提供：ナイス㈱

名称	ナイス㈱　仙台物流センター事務所棟		
竣工	2017年3月		
延べ床面積	356.70m^2		
使用したCLT	146m^3		
CLT利用部分	１階壁、2階壁、2階床、屋根		
CLTサイズ	壁：W1300×H3340×D150　床：W2250×H3000×D210　を中心としたパネル構成		
構造	木造 一部鉄筋コンクリート造	設計ルート	性能評価・大臣認定ルート
防耐火	防火地域：指定無し、法22条区域		
用途	工業専用地域		
所在地	宮城県多賀城市宮内1-10-1		
設計	ナイス㈱		
施工	ナイス㈱		
特長	CLTとRCの平面混構造とした建物。外貼断熱工法を採用しBELSの★★★★★取得するなど環境性能にも配慮した。		

一般社団法人 日本CLT協会